



Návod na obsluhu zariadenia Dell Latitude 5420/E5420/ E5420m

Regulačný model: P15F
Regulačný typ: P15F001



Poznámky, varovania a výstrahy

-  **POZNÁMKA:** POZNÁMKA uvádza dôležité informácie, ktoré umožňujú lepšie využitie počítača.
-  **VAROVANIE:** VAROVANIE uvádza možné poškodenie hardvéru alebo stratu údajov, ak sa nebudete riadiť pokynmi.
-  **VÝSTRAHA:** VÝSTRAHA označuje možné poškodenie majetku, osobné zranenie alebo smrť.

Informácie v tejto publikácii sa môžu zmeniť bez upozornenia.

© 2012 Dell Inc. Všetky práva vyhradené.

Reprodukcia týchto materiálov akýmkoľvek spôsobom bez písomného súhlasu spoločnosti Dell Inc. je prísne zakázaná.

Ochranné známky v tomto texte: Dell™, logo DELL, Dell Precision™, Precision ON™, ExpressCharge™, Latitude™, Latitude ON™, OptiPlex™, Vostro™ a Wi-Fi Catcher™ sú ochrannými známkami spoločnosti Dell Inc. Intel®, Pentium®, Xeon®, Core™, Atom™, Centrino® a Celeron® sú registrovanými ochrannými známkami a ochrannými známkami spoločnosti Intel Corporation v USA a iných krajinách. AMD® je registrovaná ochranná známka a AMD Opteron™, AMD Phenom™, AMD Sempron™, AMD Athlon™, ATI Radeon™ a ATI FirePro™ sú ochranné známky spoločnosti Advanced Micro Devices, Inc. Microsoft®, Windows®, MS-DOS®, Windows Vista®, tlačidlo Štart Windows Vista a Office Outlook® sú buď ochranné známky alebo registrované ochranné známky spoločnosti Microsoft Corporation v USA a/alebo iných krajinách. Blu-ray Disc™ je ochranná známka, ktorú vlastní Blu-ray Disc Association (BDA) a je licencovaná pre používanie na diskoch a prehrávačoch. Slovná značka Bluetooth® je registrovaná ochranná známka, ktorú vlastní spoločnosť Bluetooth® SIG, Inc., a spoločnosť Dell Inc. túto značku používa v rámci licencie. Wi-Fi® je registrovaná ochranná známka spoločnosti Wireless Ethernet Compatibility Alliance, Inc.

Iné ochranné známky a obchodné názvy sa môžu v tejto publikácii používať ako odkazy na subjekty, ktoré si nárokuje tieto známky a názvy, alebo na ich produkty. Dell Inc. sa zrieka akýchkoľvek vlastníckych záujmov na iné ochranné známky a obchodné názvy ako svoje vlastné.

2011 — 07

Rev. A00

Obsah

| | |
|--|-----------|
| Poznámky, varovania a výstrahy..... | 2 |
| Kapitola 1: Práca na počítači..... | 7 |
| Pred začatím prác vo vnútri počítača..... | 7 |
| Odporúčané nástroje..... | 8 |
| Vypnutie počítača..... | 8 |
| Po dokončení práce v počítači..... | 9 |
| Kapitola 2: Batéria..... | 11 |
| Vybratie batérie..... | 11 |
| Nainštalovanie batérie..... | 11 |
| Kapitola 3: Karta PC Card..... | 13 |
| Vytiahnutie karty PC Card..... | 13 |
| Montáž karty PC Card..... | 14 |
| Kapitola 4: Karta SD (Secure Digital)..... | 15 |
| Vybratie karty SD (Secure Digital)..... | 15 |
| Montáž karty SD (Secure Digital)..... | 15 |
| Kapitola 5: Karta SIM (Subscriber Identity Module)..... | 17 |
| Vybratie karty SIM (Subscriber Identity Module)..... | 17 |
| Inštalácia karty SIM (Subscriber Identity Module)..... | 17 |
| Kapitola 6: Karta ExpressCard..... | 19 |
| Vybratie karty ExpressCard..... | 19 |
| Montáž karty ExpressCard..... | 19 |
| Kapitola 7: Zadný panel..... | 21 |
| Vybratie zadného panela..... | 21 |
| Inštalácia zadného panela..... | 21 |
| Kapitola 8: Rám klávesnice..... | 23 |
| Vybratie rámu klávesnice..... | 23 |
| Montáž rámu klávesnice..... | 24 |
| Kapitola 9: Klávesnica..... | 25 |
| Vybratie klávesnice..... | 25 |

| | |
|--|-----------|
| Montáž klávesnice..... | 30 |
| Kapitola 10: Optická jednotka..... | 31 |
| Vybratie optickej jednotky..... | 31 |
| Inštalácia optickej jednotky..... | 32 |
| Kapitola 11: Pevný disk..... | 33 |
| Vybratie pevného disku..... | 33 |
| Inštalácia pevného disku..... | 34 |
| Kapitola 12: Karta siete WLAN..... | 35 |
| Vybratie karty siete WLAN..... | 35 |
| Montáž karty WLAN..... | 36 |
| Kapitola 13: Karta siete WWAN..... | 37 |
| Vybratie karty siete WWAN..... | 37 |
| Montáž karty siete WWAN..... | 38 |
| Kapitola 14: Pamäť..... | 39 |
| Vybratie pamäťového modulu..... | 39 |
| Montáž pamäťového modulu..... | 39 |
| Kapitola 15: Dvierka procesora..... | 41 |
| Vybratie dvierok procesora..... | 41 |
| Montáž dvierok procesora..... | 42 |
| Kapitola 16: Chladič..... | 43 |
| Demontáž chladiča..... | 43 |
| Inštalácia chladiča..... | 43 |
| Kapitola 17: Procesor..... | 45 |
| Vybratie procesora..... | 45 |
| Inštalácia procesora..... | 45 |
| Kapitola 18: Opierka dlaní..... | 47 |
| Vybratie opierky dlaní..... | 47 |
| Montáž opierky dlaní..... | 53 |
| Kapitola 19: Doska s diódami LED..... | 55 |
| Demontáž dosky s diódami LED..... | 55 |
| Montáž dosky s diódami LED..... | 58 |
| Kapitola 20: Modul ExpressCard/Smart Card/PCMCIA..... | 61 |

| | |
|---|------------|
| Vybratie modulu ExpressCard/Smart Card/PCMCIA | 61 |
| Montáž modulu ExpressCard/Smart Card/PCMCIA..... | 64 |
| Kapitola 21: Karta Bluetooth..... | 67 |
| Vybratie karty Bluetooth..... | 67 |
| Montáž karty Bluetooth..... | 71 |
| Kapitola 22: Zostava displeja..... | 73 |
| Vybratie zostavy displeja..... | 73 |
| Montáž zostavy displeja..... | 78 |
| Kapitola 23: Konzoly..... | 81 |
| Vybratie podporných konzol..... | 81 |
| Montáž podporných konzol..... | 85 |
| Kapitola 24: Modemová karta..... | 87 |
| Vybratie modemej karty..... | 87 |
| Montáž modemej karty..... | 91 |
| Kapitola 25: Zvuková karta..... | 93 |
| Demontáž zvukovej dosky..... | 93 |
| Montáž zvukovej karty..... | 96 |
| Kapitola 26: Systémová doska..... | 99 |
| Vybratie systémovej dosky..... | 99 |
| Montáž systémovej dosky..... | 105 |
| Kapitola 27: Gombíková batéria..... | 107 |
| Vybratie gombíkovej batérie..... | 107 |
| Montáž gombíkovej batérie..... | 109 |
| Kapitola 28: Vstupno-výstupný panel..... | 111 |
| Vybratie vstupno-výstupného panela (V/V)..... | 111 |
| Montáž vstupno-výstupného panela (V/V)..... | 113 |
| Kapitola 29: Napájací konektor..... | 115 |
| Vybratie napájacieho konektora..... | 115 |
| Montáž napájacieho konektora..... | 117 |
| Kapitola 30: Konektor modemu..... | 119 |
| Vybratie konektora modemu..... | 119 |
| Montáž konektora modemu..... | 121 |

| | |
|---|------------|
| Kapitola 31: Tepelný ventilátor..... | 123 |
| Vybratie tepelného ventilátora..... | 123 |
| Montáž tepelného ventilátora..... | 126 |
| Kapitola 32: Reproduktor..... | 129 |
| Vybratie reproduktorov..... | 129 |
| Montáž reproduktorov..... | 130 |
| Kapitola 33: Rám displeja..... | 133 |
| Demontáž rámu displeja..... | 133 |
| Montáž rámu displeja..... | 134 |
| Kapitola 34: Panel displeja..... | 135 |
| Vybratie panelu displeja..... | 135 |
| Montáž panelu displeja..... | 136 |
| Kapitola 35: Závesy displeja..... | 137 |
| Demontáž závesov displeja..... | 137 |
| Montáž závesu displeja..... | 138 |
| Kapitola 36: Kamera..... | 141 |
| Vybratie modulu kamery..... | 141 |
| Montáž modulu kamery..... | 142 |
| Kapitola 37: Technické údaje..... | 143 |
| Technické údaje..... | 143 |
| Kapitola 38: Nastavenie systému..... | 149 |
| Prehľad | 149 |
| Spustenie nastavenia systému..... | 149 |
| Možnosti nastavenia systému..... | 149 |
| Kapitola 39: Diagnostika..... | 157 |
| Diagnostika..... | 157 |
| Indikátory stavu zariadeniaStav nabitia batérieStav a nabitie batérieIndikátory stavu klávesnice..... | 157 |
| Kapitola 40: Kontaktovanie spoločnosti Dell..... | 159 |
| Kontaktovanie spoločnosti Dell..... | 159 |

Práca na počítači

Pred začatím prác vo vnútri počítača

Dodržiavajte nasledujúce bezpečnostné pokyny, aby ste sa vyhli prípadnému poškodeniu počítača a zaistili svoju osobnú bezpečnosť. Pokiaľ nie je uvedené inak, každý postup uvádzaný v tomto dokumente predpokladá, že sú splnené nasledujúce podmienky:

- Vykonali ste kroky uvedené v časti Práca na počítači.
- Prečítali ste si bezpečnostné informácie, ktoré boli dodané spolu s počítačom.
- Súčasť sa môže vymeniť alebo, ak ste ju kúpili osobitne, nainštalovať podľa krokov demontáže v obrátenom poradí.

 **VÝSTRAHA:** Skôr než začnete pracovať vo vnútri počítača, prečítajte si bezpečnostné pokyny dodané s počítačom. Ďalšie informácie o bezpečnosti a overených postupoch nájdete na stránke so zákonnými požiadavkami na adrese www.dell.com/regulatory_compliance.

 **VAROVANIE:** Veľa opráv smie vykonávať iba oprávnený servisný technik. Môžete vykonávať iba postupy riešenia problémov a jednoduché opravy, na ktoré vás oprávňujú dokumentácia produktu alebo pokyny internetového alebo telefonického servisu a tímu technickej podpory. Škody spôsobené opravami, ktoré neboli autorizované spoločnosťou Dell, nie sú pokryté zárukou. Prečítajte si bezpečnostné informácie, ktoré boli dodané spolu s produktom, a postupujte podľa nich.

 **VAROVANIE:** Uzemnite sa pomocou uzemňovacieho pásika na zápästí alebo opakovaným dotýkaním sa nenatretého kovového povrchu, napr. konektora na zadnej strane počítača, aby ste predišli elektrostatickému výboju.

 **VAROVANIE:** So súčiastkami a kartami zaobchádzajte opatrne. Nedotýkajte sa komponentov alebo kontaktov na karte. Kartu držte za jej okraje alebo za jej kovovú montážnu konzolu. Komponenty ako procesor držte za okraje a nie za kolíky.

 **VAROVANIE:** Ak odpájate kábel, potiahnite ho za prípojku alebo pevný ťahací jazýček, ale nie za samotný kábel. Niektoré káble majú konektor zaistený západkami; pred odpojením takéhoto kábla stlačte západky. Konektory od seba odpájajte plynulým ťahom v rovnom smere – zabránite tým ohnutiú kolíkov. Skôr než niektorý kábel zapojíte, presvedčte sa, či sú oba konektory správne orientované a zarovnané.

 **POZNÁMKA:** Farba počítača a niektorých súčastí sa môže odlišovať od farby uvedenej v tomto dokumente.

Aby nedošlo k poškodeniu počítača, pred vykonaním servisného úkonu v počítači vykonajte nasledujúce opatrenia.

1. Pracovný povrch musí byť rovný a čistý, aby sa nepoškriabal kryt počítača.
2. Vypnite počítač (pozrite časť [Vypnutie počítača](#)).
3. Ak je počítač pripojený k dokovaciemu zariadeniu (dokovaný), napríklad k voliteľnej mediálnej základni alebo tenkej batérii, odpojte ho.

 **VAROVANIE:** Ak chcete odpojiť sieťový kábel, najskôr odpojte kábel z počítača a potom ho odpojte zo sieťového zariadenia.

4. Odpojte od počítača všetky sieťové káble.

5. Odpojte počítač a všetky pripojené zariadenia z elektrických zásuviek.
6. Zatvorte displej a otočte počítač lícom nadol na rovný pracovný povrch.



POZNÁMKA: Aby ste sa vyhlí poškodeniu systémovej dosky, musíte vybrať hlavnú batériu predtým, ako budete na počítači vykonávať servisné zásahy.

7. Demontujte hlavnú batériu.
8. Otočte počítač do normálnej polohy.
9. Otvorte displej.
10. Stlačte spínač napájania, aby ste uzemnili systémovú dosku.



VAROVANIE: Pred otvorením displeja vždy odpojte počítač z elektrickej zásuvky, aby ste predišli elektrickému šoku.



VAROVANIE: Než sa dotknete akéhokoľvek komponentu vo vnútri počítača, uzemnite sa dotykom nenatretého kovového povrchu – napríklad sa dotknite kovovej zadnej časti počítača. Počas práce sa pravidelne dotýkajte nenatretého kovového povrchu, aby sa rozptýlila statická elektrina, ktorá by mohla poškodiť vnútorné súčiastky.

11. Vyberte prípadné nainštalované karty ExpressCard alebo Smart Card z príslušných zásuviek.

Odporúčané nástroje

Postupy uvedené v tomto dokumente môžu vyžadovať použitie nasledujúcich nástrojov:

- malý plochý skrutkovač,
- krížový skrutkovač č. 0,
- krížový skrutkovač č. 1,
- malé plastové páčidlo,
- disk CD s programom na aktualizáciu systému BIOS (flash).

Vypnutie počítača



VAROVANIE: Predtým, než vypnete počítač, si uložte a zatvorte všetky otvorené súbory a zatvorte všetky otvorené programy, aby ste zabránili strate údajov.

1. Vypnite operačný systém:

- V systéme Windows Vista:

Kliknite na tlačidlo **Štart** , potom kliknite na šípku v dolnom pravom rohu ponuky **Štart** podľa obrázka a kliknite na položku **Vypnúť**.



- V systéme Windows XP:

Kliknite na tlačidlo **Štart** → **Vypnúť počítač** → **Vypnúť**. Počítač sa vypne po ukončení vypínania operačného systému.

2. Skontrolujte vypnutie počítača a všetkých pripojených zariadení. Ak sa počítač a pripojené zariadenia nevypli pri vypínaní operačného systému automaticky, vypnite ich stlačením a podržaním hlavného vypínača po dobu asi 4 sekúnd.

Po dokončení práce v počítači

Po skončení postupu inštalácie súčastí sa pred zapnutím počítača uistite, či ste pripojili všetky externé zariadenia, karty a káble.

 **VAROVANIE: Používajte výlučne batériu určenú pre konkrétny typ počítača Dell, aby ste nepoškodili počítač. Nepoužívajte batérie určené pre iné počítače spoločnosti Dell.**

1. Pripojte prípadné externé zariadenia, napríklad replikátor portov, tenkú batériu alebo mediálnu základňu a nainštalujte všetky karty, napríklad ExpressCard.
2. Pripojte k počítaču prípadné telefónne alebo sieťové káble.

 **VAROVANIE: Pred zapojením sieťového kábla najskôr zapojte kábel do sieťového zariadenia a potom ho zapojte do počítača.**

3. Vložte batériu.
4. Pripojte počítač a všetky pripojené zariadenia k ich elektrickým zásuvkám.
5. Zapnite počítač.

Batéria

Vybratie batérie

1. Postupujte podľa pokynov uvedených v časti [Pred prácou na počítači](#).
2. Posuňte uvoľňovacie západky, aby sa uvoľnila batéria.



3. Vyberte batériu z počítača.



Súvisiace prepojenia

[Nainštalovanie batérie](#)

Nainštalovanie batérie

1. Batériu zasuňte späť do počítača.
Uvoľňovacie západky automaticky zacvaknú na svoje miesto.
2. Postupujte podľa pokynov uvedených v časti [Po dokončení práce v počítači](#).

Súvisiace prepojenia

[Vybratie batérie](#)

Karta PC Card

Vytiahnutie karty PC Card

1. Postupujte podľa pokynov uvedených v časti [Pred prácou na počítači](#).
2. Zatlačením západky počítača ju uvoľnite.

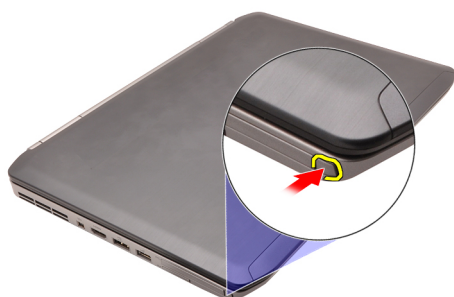

3. Zatlačením západky počítača uvoľnite kartu PC Card.



4. Kartu PC Card vysuňte z počítača

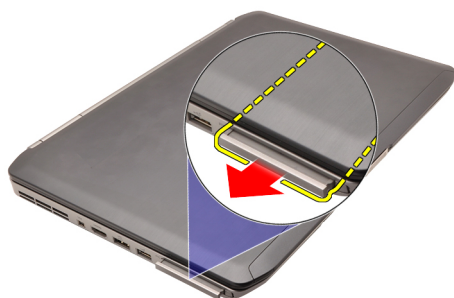

Súvisiace prepojenia

[Montáž karty PC Card.](#)

Montáž karty PC Card

1. Zatlačte na západku počítača a uvoľnite ju.
2. Zasuňte kartu PC Card do zásuvky, kým nezačujete kliknutie.
3. Postupujte podľa pokynov uvedených v časti [Po dokončení práce v počítači](#).

Súvisiace prepojenia

[Vybratie karty PC Card](#)

Karta SD (Secure Digital)

Vybratie karty SD (Secure Digital)

1. Postupujte podľa pokynov uvedených v časti [Pred prácou na počítači](#).
2. Zatlačte na kartu SD.

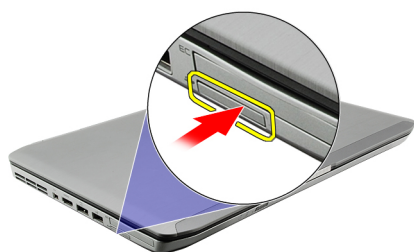

3. Vysuňte kartu SD z počítača.

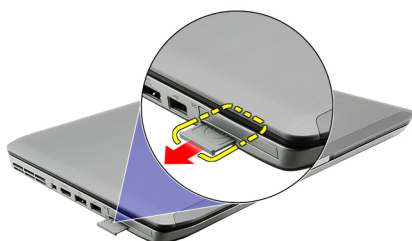

Súvisiace prepojenia

[Montáž karty SD \(Secure Digital\)](#)

Montáž karty SD (Secure Digital)

1. Kartu SD zasuňte do zásuvky, až kým nezačujete kliknutie.
2. Postupujte podľa pokynov uvedených v časti [Po dokončení práce v počítači](#).

Súvisiace prepojenia

[Vybratie karty SD \(Secure Digital\)](#)

Karta SIM (Subscriber Identity Module)

Vybratie karty SIM (Subscriber Identity Module)

1. Postupujte podľa pokynov uvedených v časti [Pred prácou na počítači](#).
2. Vyberte [batériu](#).
3. Zatlačte na kartu SIM na strane s batériou a uvoľnite tlak.



4. Kartu SIM vysuňte z počítača.



Súvisiace prepojenia

[Inštalácia karty SIM \(Subscriber Identity Module\)](#)

Inštalácia karty SIM (Subscriber Identity Module)

1. Kartu SIM vložte do zásuvky.
2. Namontujte späť [batériu](#).
3. Postupujte podľa pokynov uvedených v časti [Po dokončení práce v počítači](#).

Súvisiace prepojenia

[Vybratie karty SIM \(Subscriber Identity Module\)](#)

Karta ExpressCard

Vybratie karty ExpressCard

1. Postupujte podľa pokynov uvedených v časti [Pred prácou na počítači](#).
2. Zatlačte na kartu ExpressCard.

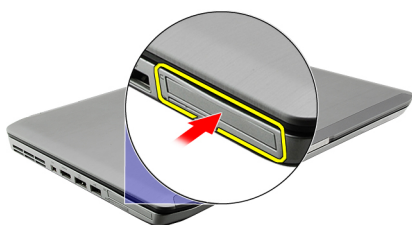

3. Vysuňte kartu ExpressCard z počítača.

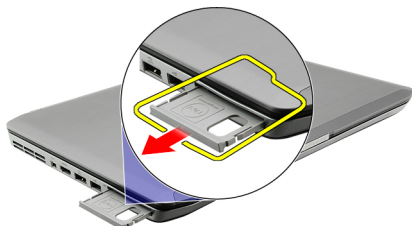

Súvisiace prepojenia

[Montáž karty ExpressCard](#)

Montáž karty ExpressCard

1. Kartu ExpressCard vložte do zásuvky, kým nezacvakne na svoje miesto.
2. Postupujte podľa pokynov uvedených v časti [Po dokončení práce v počítači](#).

Súvisiace prepojenia

[Vybratie karty ExpressCard](#)

Zadný panel

Vybratie zadného panela

1. Postupujte podľa pokynov uvedených v časti [Pred prácou na počítači](#).
2. Vyberte [batériu](#).
3. Vytiahnite zaist'ovacie skrutky zadného panela.



4. Vysuňte spätný panel smerom k prednej časti počítača.

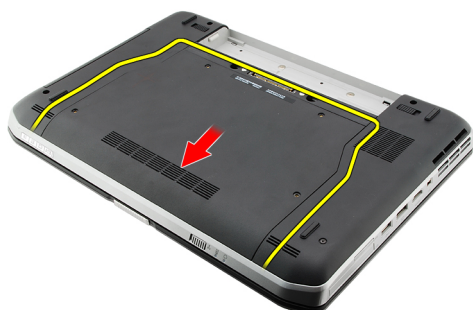

Súvisiace prepojenia

[Inštalácia zadného panela](#)

Inštalácia zadného panela

1. Zadný panel posuňte smerom k zadnej časti počítača.
2. Utiahnite zaist'ujúce skrutky zadného panela.
3. Namontujte späť [batériu](#).
4. Postupujte podľa pokynov uvedených v časti [Po dokončení práce v počítači](#).

Súvisiace prepojenia

[Vybratie zadného panela](#)

Rám klávesnice

Vybratie rámu klávesnice

1. Postupujte podľa pokynov uvedených v časti [Pred prácou na počítači](#).
2. Vyberte [batériu](#).
3. Vypáňte spodný rám klávesnice



4. Vypáňte horný rám klávesnice



5. Vyberte rám klávesnice z počítača.



Súvisiace prepojenia

[Montáž rámu klávesnice](#)

Montáž rámu klávesnice

1. Rám klávesnice zarovnajete s výstupkami v hornej časti opierky dlaní.
2. Zatláčete pozdĺž horného kraja, aby výstupky zapadli na svoje miesto.
3. Pokračujete po stranách smerom k spodnému okraju rámu klávesnice.
4. Zatláčete na rám klávesnice pozdĺž všetkých okrajov, až kým nezacvakne na svoje miesto.
5. Namontujete späť [batériu](#).
6. Postupujte podľa pokynov uvedených v časti [Po dokončení práce v počítači](#).

Súvisiace prepojenia

[Vybratie rámu klávesnice](#)

Klávesnica

Vybratie klávesnice

1. Postupujte podľa pokynov uvedených v časti [Pred prácou na počítači](#).
2. Vyberte [batériu](#).
3. Vyberte [rám klávesnice](#).
4. Vyberte skrutky, ktoré pripevňujú klávesnicu k prednej časti počítača.



5. Obráťte počítač a vyberte skrutky, ktoré pripevňujú klávesnicu k počítaču.

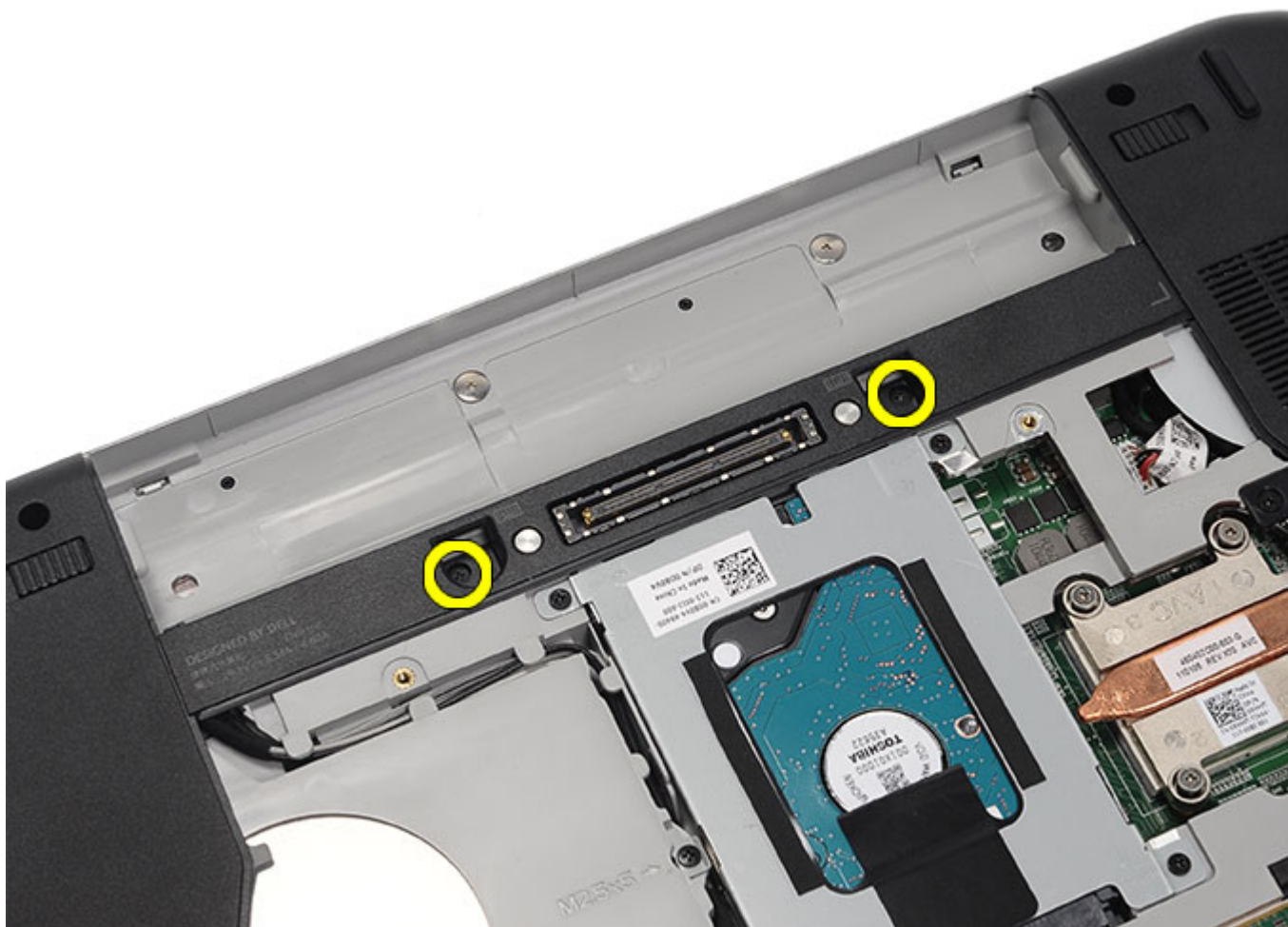

6. Otočte klávesnicu.



7. Odpojte údajový kábel klávesnice z počítača.

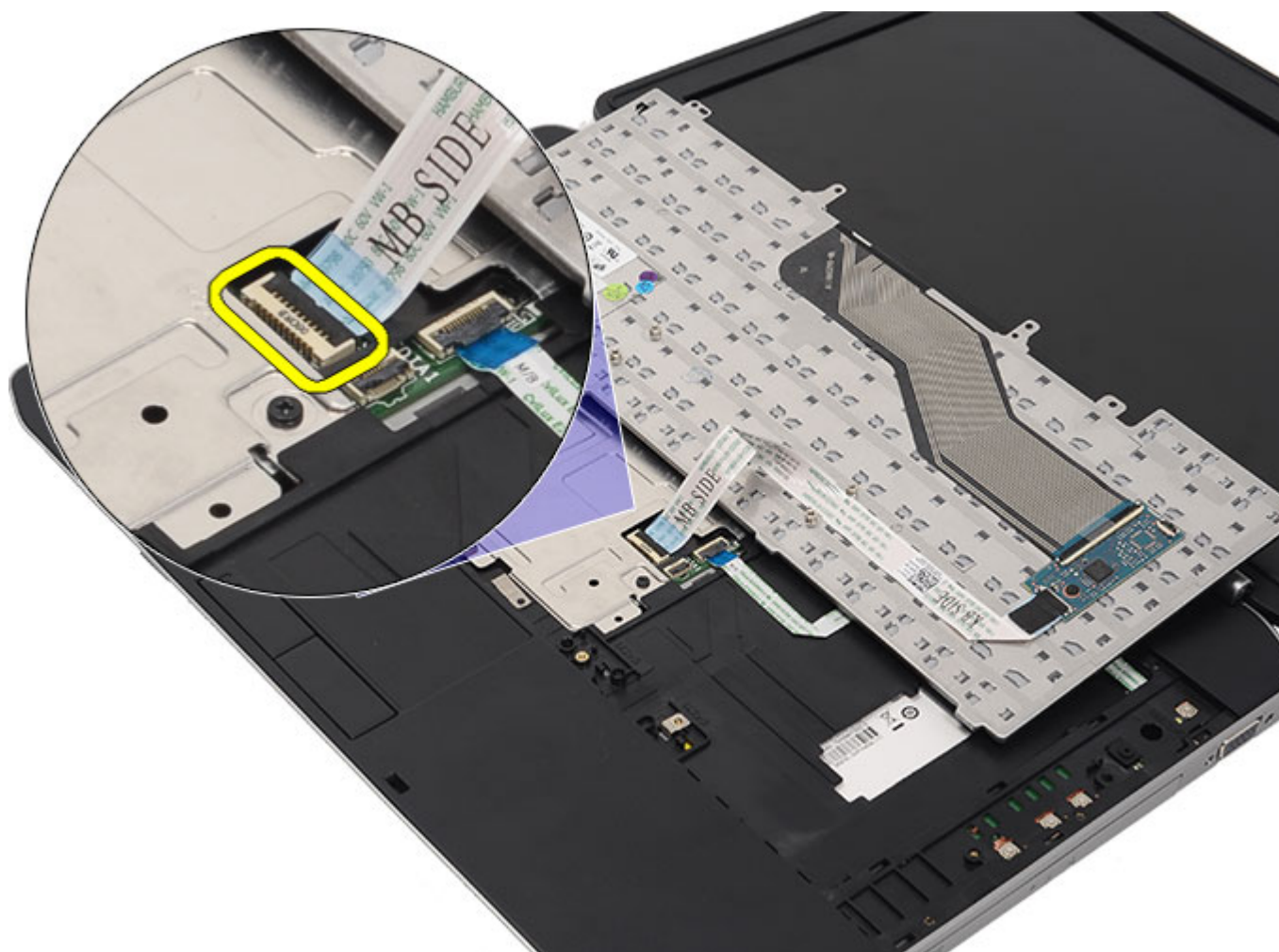

8. Vyberte klávesnicu z počítača.

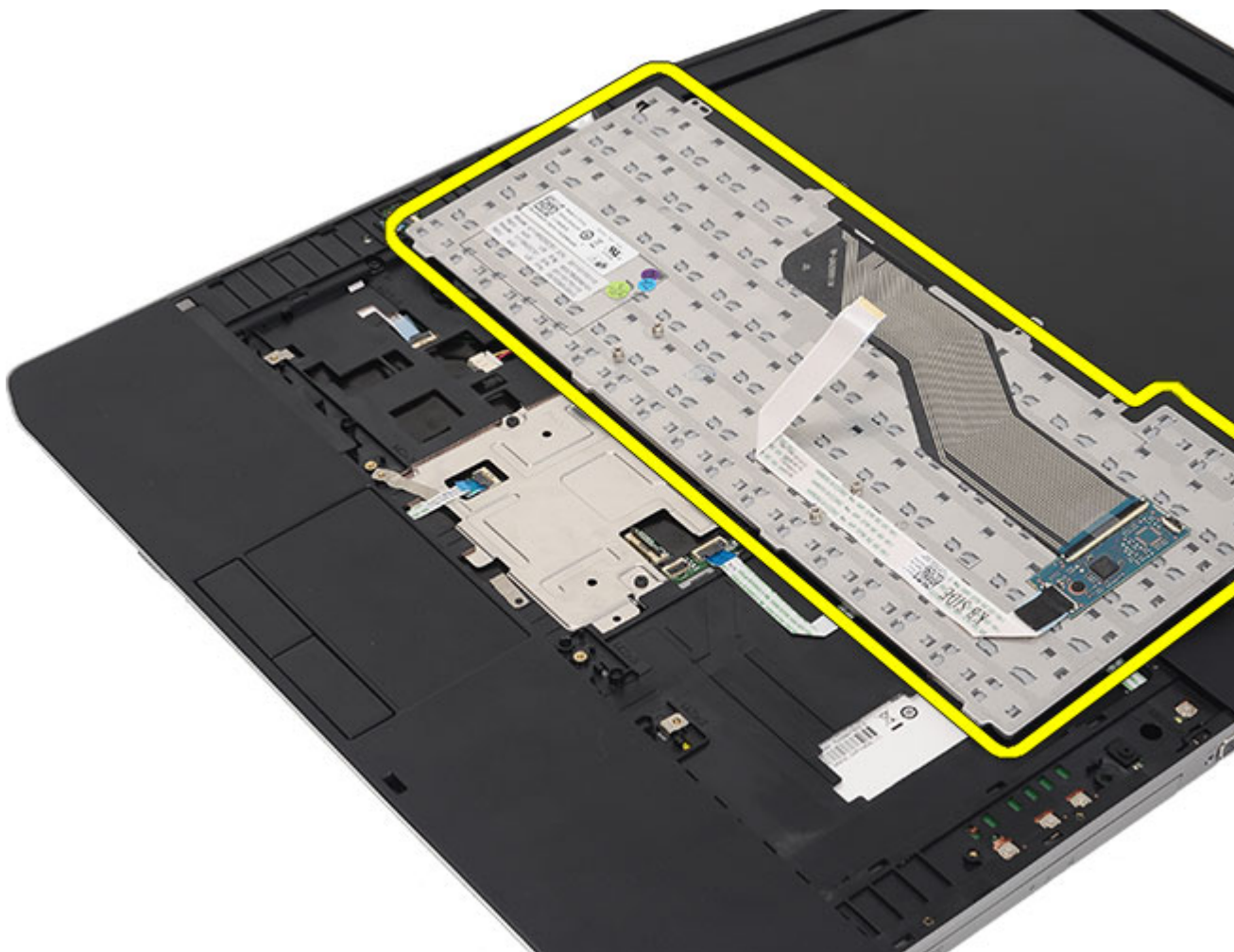

9. Odpojte a vyberte kábel z klávesnice.

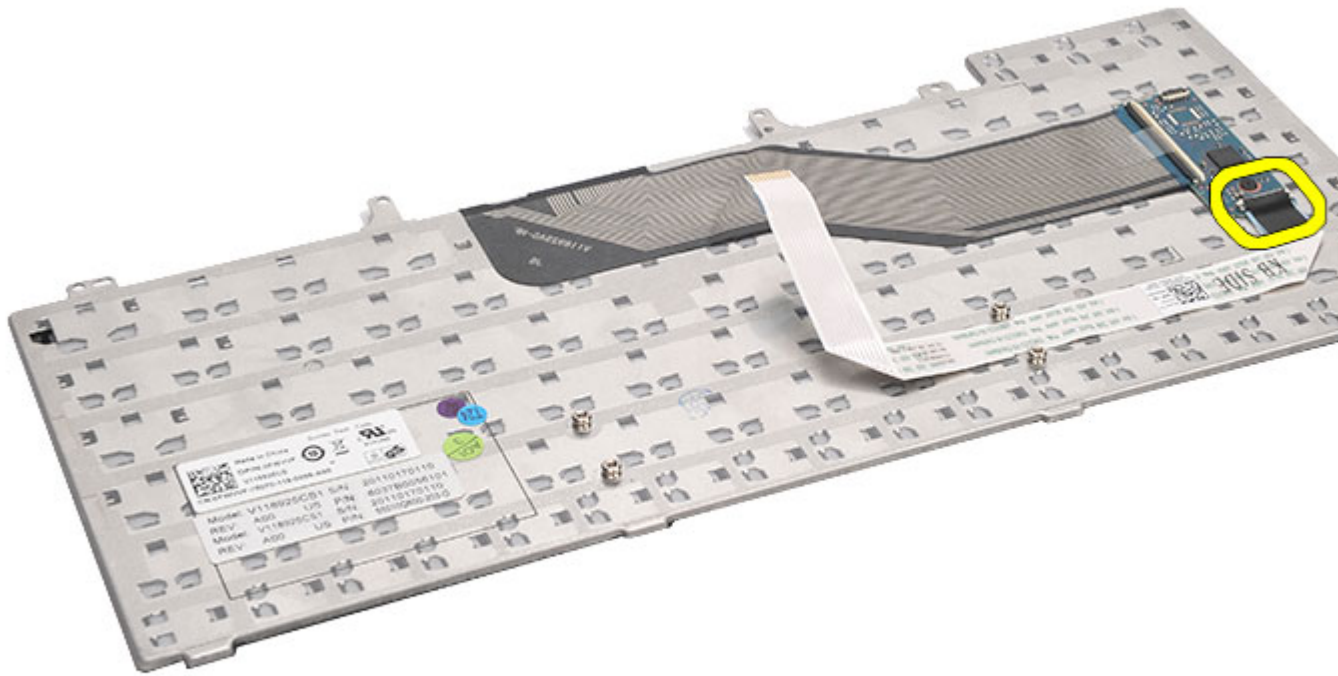

Súvisiace prepojenia

[Montáž klávesnice.](#)

Montáž klávesnice

1. Pripojte údajový kábel klávesnice k systémovej doske.
2. Pripojte údajový kábel klávesnice k jej zadnej časti.
3. Vráťte naspäť pásku, ktorá pripevňuje údajový kábel klávesnice k zadnej časti klávesnice.
4. Klávesnicu vráťte späť na opierku dlani zároveň s otvormi pre skrutky.
5. Utiahnite skrutky na klávesnici.
6. Otočte klávesnicu a utiahnite skrutky.
7. Namontujte späť [rám klávesnice](#).
8. Namontujte späť [batériu](#).
9. Postupujte podľa pokynov uvedených v časti [Po dokončení práce v počítači](#).

Súvisiace prepojenia

[Vybratie klávesnice](#)

Optická jednotka

Vybratie optickej jednotky

1. Postupujte podľa pokynov uvedených v časti [Pred prácou na počítači](#).
2. Vyberte [batériu](#).
3. Vyberte [zadný panel](#).
4. Odstráňte skrutku, ktorá upevňuje optickú jednotku k počítaču.

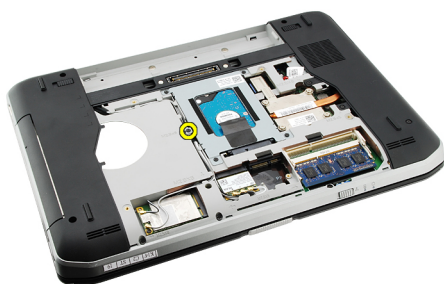

5. Štítok so skrutkami zatlačte smerom od počítača, aby ste uvoľnili optickú jednotku z puzdra.



6. Vyberte optickú jednotku z počítača.

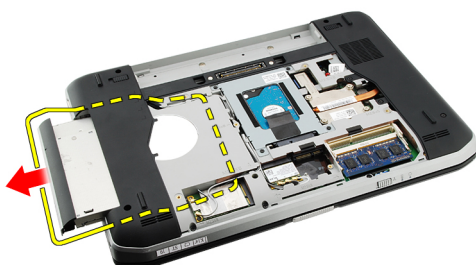

Súvisiace prepojenia

[Inštalácia optickej jednotky](#)

Inštalácia optickej jednotky

1. Optickú jednotku vsuňte do puzdra na pravej strane počítača.
2. Uťahnite zaist'ovaciú skrutku optickej jednotky v zadnej časti počítača.
3. Namontujte späť [zadný panel](#).
4. Namontujte späť [batériu](#).
5. Postupujte podľa pokynov uvedených v časti [Po dokončení práce v počítači](#).

Súvisiace prepojenia

[Vybratie optickej jednotky](#)

Pevný disk

Vybratie pevného disku

1. Postupujte podľa pokynov uvedených v časti [Pred prácou na počítači](#).
2. Vyberte [batériu](#).
3. Vyberte [zadný panel](#).
4. Odskrutkujte skrutky, ktoré upevňujú konzolu pevného disku k počítaču.

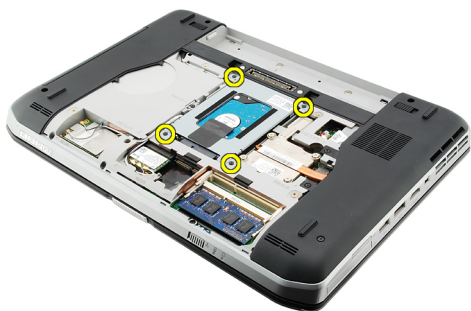

5. Potiahnutím výstupku potiahnite konzolu pevného disku nahor a vytiahnite ju z počítača.

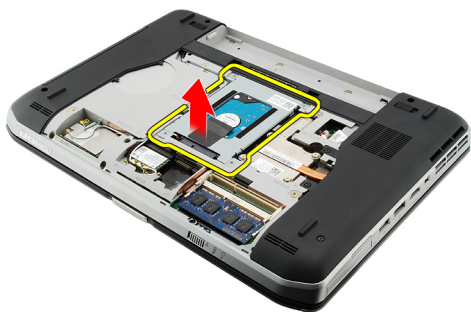

6. Odskrutkujte skrutky konzoly pevného disku.

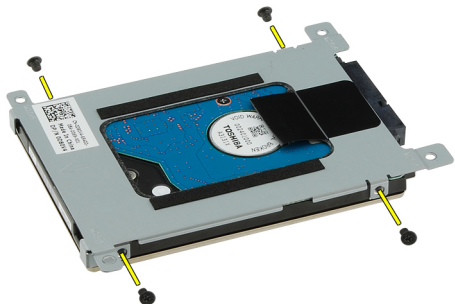

7. Odpojte konzolu od pevného disku.

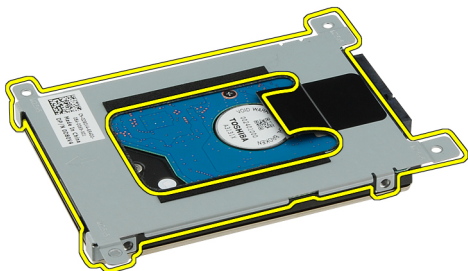

8. Odpojte konektor pevného disku od pevného disku.

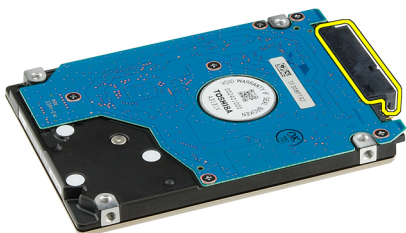

Súvisiace prepojenia

[Montáž pevného disku](#)

Inštalácia pevného disku

1. Znovu pripojte konektor pevného disku k pevnému disku.
2. Pripojte konzolu pevného disku k pevnému disku.
3. Utiahnite skrutky konzoly pevného disku tak, aby bola konzola správne zarovnaná a mohla udržať pevný disk.
4. Pevný disk zasuňte do puzdra smerom ku konektoru na systémovej doske
5. Utiahnite upevňovacie skrutky pevného disku.
6. Namontujte späť [zadný panel](#).
7. Namontujte späť [batériu](#).
8. Postupujte podľa pokynov uvedených v časti [Po dokončení práce v počítači](#).

Súvisiace prepojenia

[Vybratie pevného disku](#)

Karta siete WLAN

Vybratie karty siete WLAN

1. Postupujte podľa pokynov uvedených v časti [Pred prácou na počítači](#).
2. Vyberte [batériu](#).
3. Vyberte [zadný panel](#).
4. Odpojte anténne káble od karty WLAN.



5. Odstráňte skrutku, ktorá upevňuje kartu WLAN k systémovej doske.



6. Vyberte kartu WLAN.



Súvisiace prepojenia

[Montáž karty WLAN](#)

Montáž karty WLAN

1. Kartu siete WLAN zasuňte do príslušnej zásuvky.
2. Utiahnite skrutky, ktoré pripevňujú kartu siete WLAN k počítaču.
3. Pripojte káble antény podľa farebného kódu na karte WLAN.
4. Namontujte späť [zadný panel](#).
5. Namontujte späť [batériu](#).
6. Postupujte podľa pokynov uvedených v časti [Po dokončení práce v počítači](#).

Súvisiace prepojenia

[Vybratie karty siete WLAN](#)

Karta siete WWAN

Vybratie karty siete WWAN

1. Postupujte podľa pokynov uvedených v časti [Pred prácou na počítači](#).
2. Vyberte [batériu](#).
3. Vyberte [zadný panel](#).
4. Odpojte anténne káble od karty WWAN.

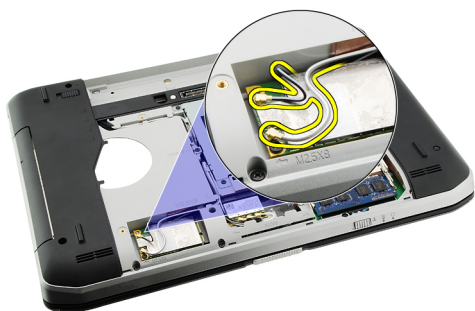

5. Odstráňte skrutku, ktorá upevňuje kartu WWAN k systémovej doske.



6. Vyberte kartu WWAN.

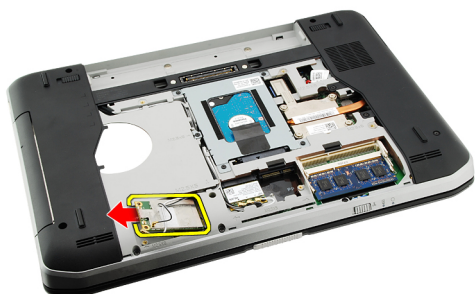

Súvisiace prepojenia

[Montáž karty siete WWAN](#)

Montáž karty siete WWAN

1. Kartu siete WWAN zasuňte do príslušnej zásuvky.
2. Utiahnite skrutky, ktoré pripevňujú kartu siete WWAN k počítaču.
3. Pripojte káble antény podľa farebného kódu na karte WWAN.
4. Namontujte späť [zadný panel](#).
5. Namontujte späť [batériu](#).
6. Postupujte podľa pokynov uvedených v časti [Po dokončení práce v počítači](#).

Súvisiace prepojenia

[Vybratie karty siete WWAN](#)

Pamäť

Vybratie pamäťového modulu

1. Postupujte podľa pokynov uvedených v časti [Pred prácou na počítači](#).
2. Vyberte [batériu](#).
3. Vyberte [zadný panel](#).
4. Vypáčte zaistovacie svorky z pamäťového modulu.

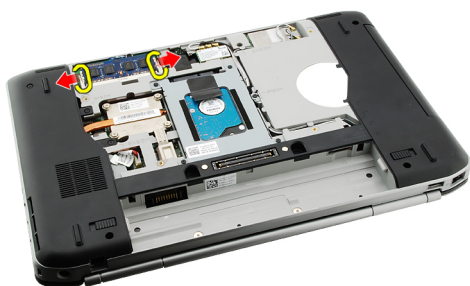

5. Vyberte pamäťový modul z počítača.

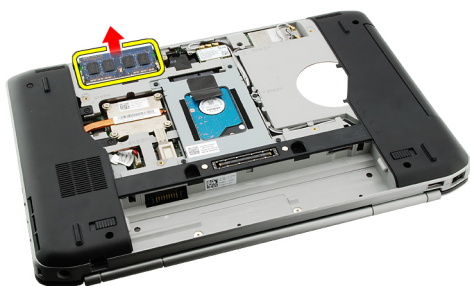

Súvisiace prepojenia

[Montáž pamäťového modulu](#)

Montáž pamäťového modulu

1. Pamäťový modul vložte do zásuvky v počítači.
2. Zatlačte na pamäťový modul, až kým zaistovacie svorky nezapadnú na svoje miesto.
3. Namontujte späť [zadný panel](#).
4. Namontujte späť [batériu](#).
5. Postupujte podľa pokynov uvedených v časti [Po dokončení práce v počítači](#).

Súvisiace prepojenia

[Vybratie pamäťového modulu](#)

Dvierka procesora

Vybratie dvierok procesora

1. Postupujte podľa pokynov uvedených v časti [Pred prácou na počítači](#).
2. Vyberte [batériu](#).
3. Vyberte [zadný panel](#).
4. Vyberte skrutky, ktoré zaisťujú dvierka procesora v počítači.



5. Vyberte dvierka procesora.



Súvisiace prepojenia

[Montáž dvierok procesora](#)

Montáž dvierok procesora

1. Dvierka procesora posuňte nadol smerom k zadnej časti počítača.
2. Uťahnite zaist'ovacie skrutky dvierok procesora.
3. Namontujte späť [zadný panel](#).
4. Namontujte späť [batériu](#).
5. Postupujte podľa pokynov uvedených v časti [Po dokončení práce v počítači](#).

Súvisiace prepojenia

[Vybratie dvierok procesora](#)

Chladič

Demontáž chladiča

1. Postupujte podľa pokynov uvedených v časti [Pred prácou na počítači](#).
2. Vyberte [batériu](#).
3. Vyberte [zadný panel](#).
4. Vyberte [dvierka procesora](#).
5. Uvoľnite skrutky na chladiči.



6. Nadvihnite chladič a vytiahnite ho z počítača.



Súvisiace prepojenia

[Inštalácia chladiča](#)

Inštalácia chladiča

1. Uťahnite skrutky podľa číselnej postupnosti na chladiacom module. Uistite sa, že je chladič správne zarovnaný a usadený nad procesorom.
2. Namontujte späť [dvierka procesora](#).
3. Namontujte späť [zadný panel](#).
4. Namontujte späť [batériu](#).

5. Postupujte podľa pokynov uvedených v časti [Po dokončení práce v počítači](#).

Súvisiace prepojenia

[Demontáž chladiča](#)

Processor

Vybratie procesora

1. Postupujte podľa pokynov uvedených v časti [Pred prácou na počítači](#).
2. Vyberte [batériu](#).
3. Vyberte [zadný panel](#).
4. Vyberte [dvierka procesora](#).
5. Vyberte [chladič](#).
6. Vačkovú skrutku na procesore otáčajte doľava.



7. Vyberte procesor.



Súvisiace prepojenia

[Inštalácia procesora](#)

Inštalácia procesora

1. Procesor vložte do päťice.
2. Namontujte späť [chladič](#).
3. Namontujte späť [dvierka procesora](#).
4. Namontujte späť [zadný panel](#).

5. Namontujte späť [batériu](#).
6. Postupujte podľa pokynov uvedených v časti [Po dokončení práce v počítači](#).

Súvisiace prepojenia

[Vybratie procesora](#)

Opierka dlaní

Vybratie opierky dlaní

1. Postupujte podľa pokynov uvedených v časti [Pred prácou na počítači](#).
2. Vyberte [batériu](#).
3. Vyberte [zadný panel](#).
4. Vyberte [rám klávesnice](#).
5. Vyberte [klávesnicu](#).
6. Vyberte [optickú jednotku](#).
7. Vyberte [dvierka procesora](#).
8. Odskrutkujte skrutky zo spodnej časti počítača .

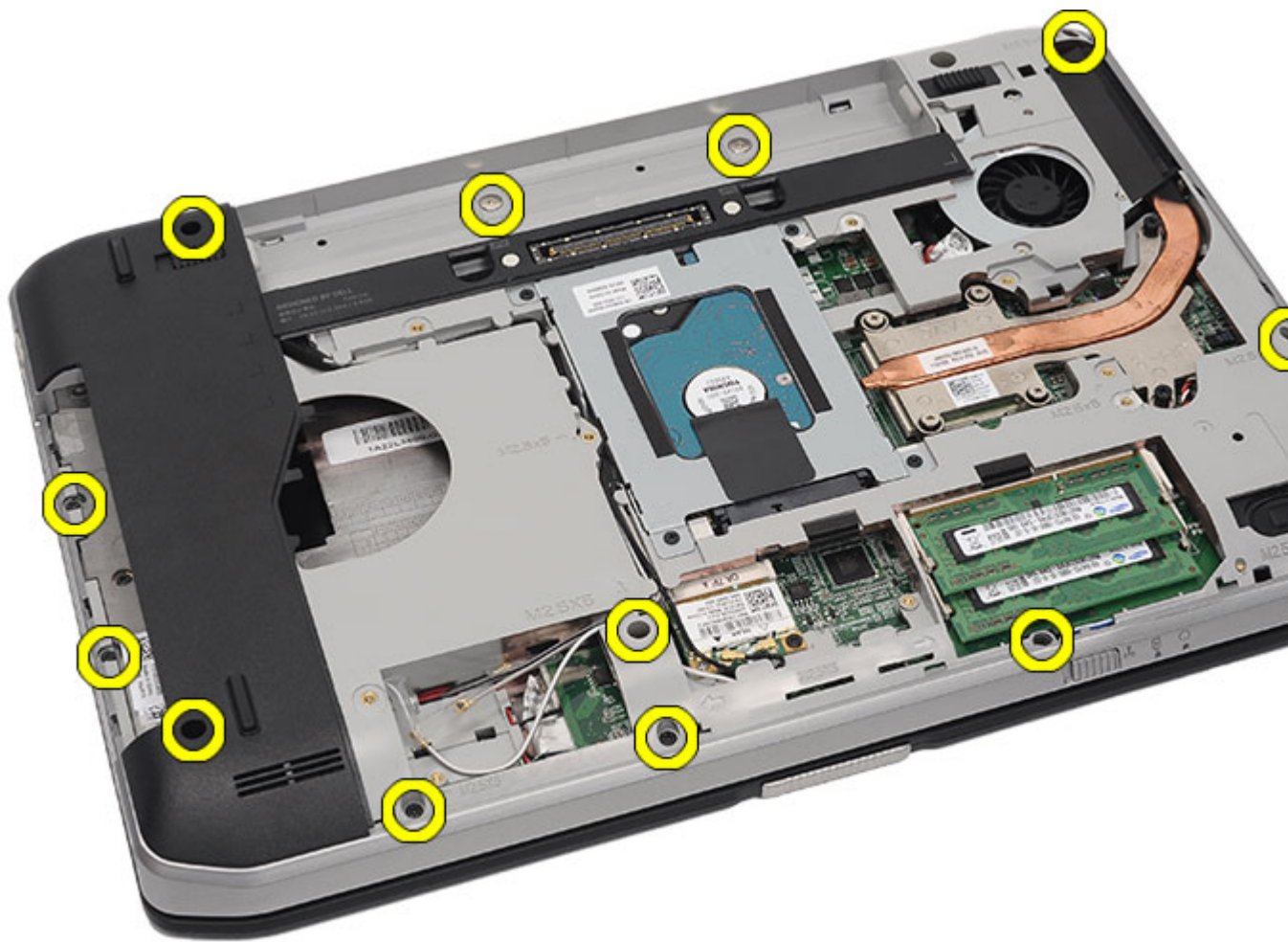

9. Prevráťte počítač a odskrutkujte skrutky zo zadnej časti počítača.

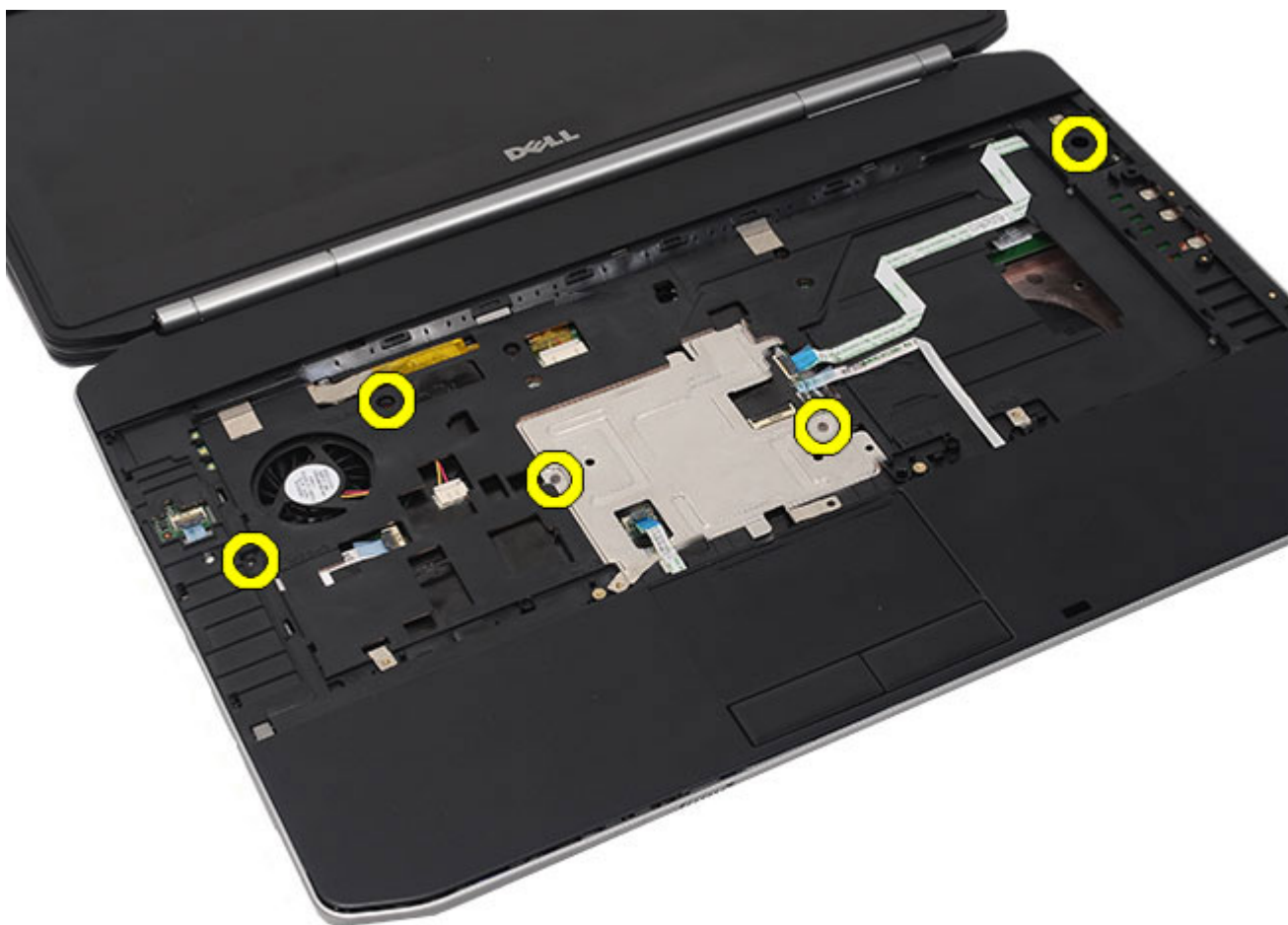

10. Od počítača odpojte tieto káble:

- kábel tlačidla napájania
- kábel čítačky otlačkov prstov
- kábel dotykového panelu



11. Nadvihnite ľavý okraj opierky dlani.



12. Uvoľnite výstupky na pravom okraji opierky dlani.



13. Vyberte opierku dlani z počítača.



Súvisiace prepojenia

[Montáž opierky dlaní.](#)

Montáž opierky dlaní

1. Zatlačte na kraje opierky dlaní na všetkých okrajoch počítača. Začnite ľavým okrajom.
2. Zatlačte na všetky okraje, aby všetky výstupky zapadli na svoje miesto.
3. K systémovej doske pripojte tieto káble:
 - kábel tlačidla napájania
 - kábel čítačky otlakov prstov
 - kábel dotykového panelu
4. Uťahnite zaist'ovacie skrutky opierky dlaní.
5. Otočte počítač a utiahnite zaist'ovacie skrutky opierky dlaní.
6. Namontujte späť [dvierka procesora](#).
7. Namontujte späť [klávesnicu](#).
8. Namontujte späť [rám klávesnice](#).

9. Namontujte späť [optickú jednotku](#).
10. Namontujte späť [zadný panel](#).
11. Namontujte späť [batériu](#).
12. Postupujte podľa pokynov uvedených v časti [Po dokončení práce v počítači](#).

Súvisiace prepojenia

[Vybratie opierky dlaní](#)

Doska s diódami LED

Demontáž dosky s diódami LED

1. Postupujte podľa pokynov uvedených v časti [Pred prácou na počítači](#).
2. Vyberte [batériu](#).
3. Vyberte [zadný panel](#).
4. Vyberte [rám klávesnice](#).
5. Vyberte [klávesnicu](#).
6. Vyberte [optickú jednotku](#).
7. Vyberte [dvierka procesora](#).
8. Vyberte [opierku dlaní](#).
9. Odskrutkujte skrutku, ktorá upevňuje dosku s diódami LED k počítaču.



10. Odpojte kábel dosky diód LED z konektora na systémovej doske.

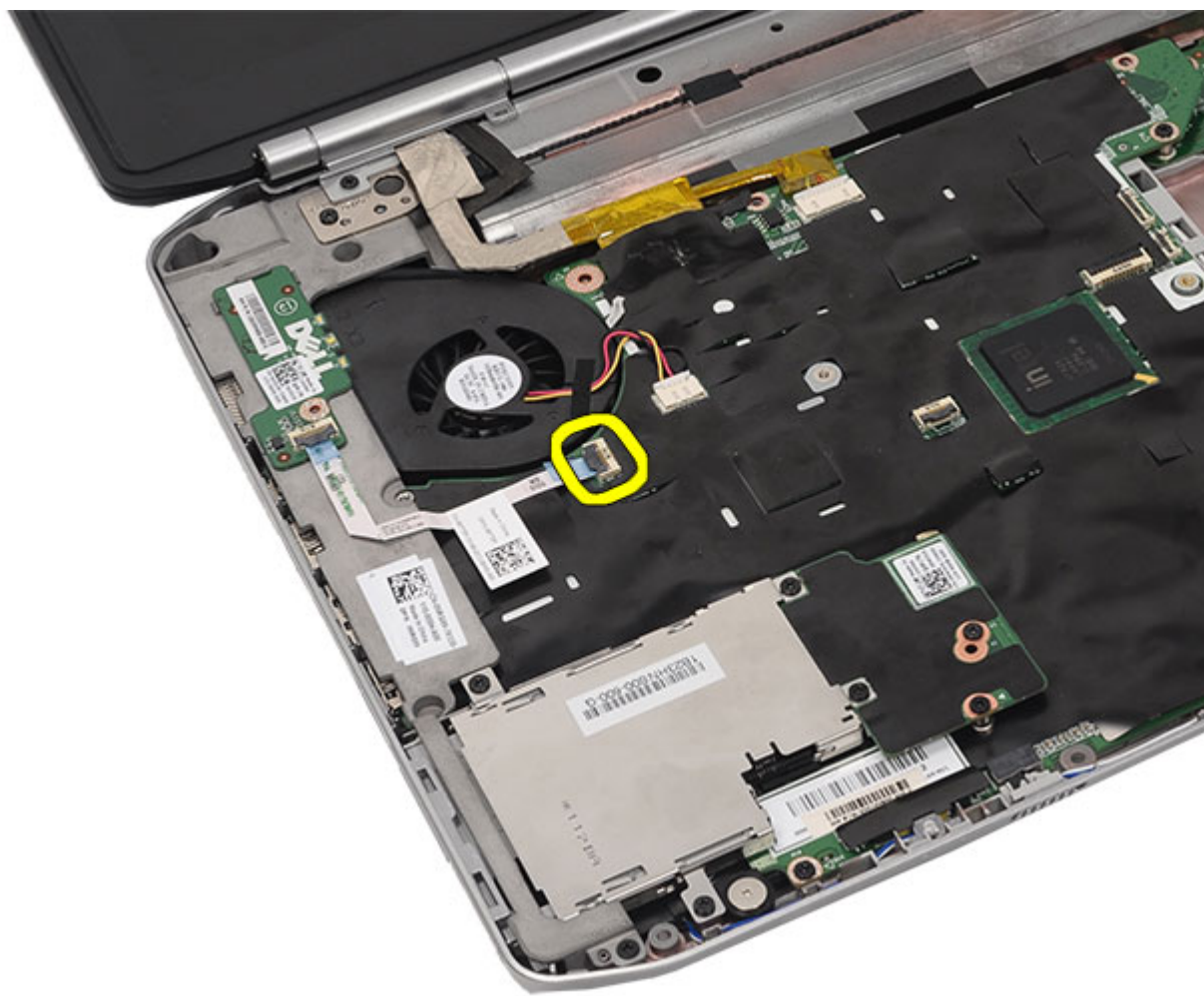

11. Vyberte dosku s diódami LED.

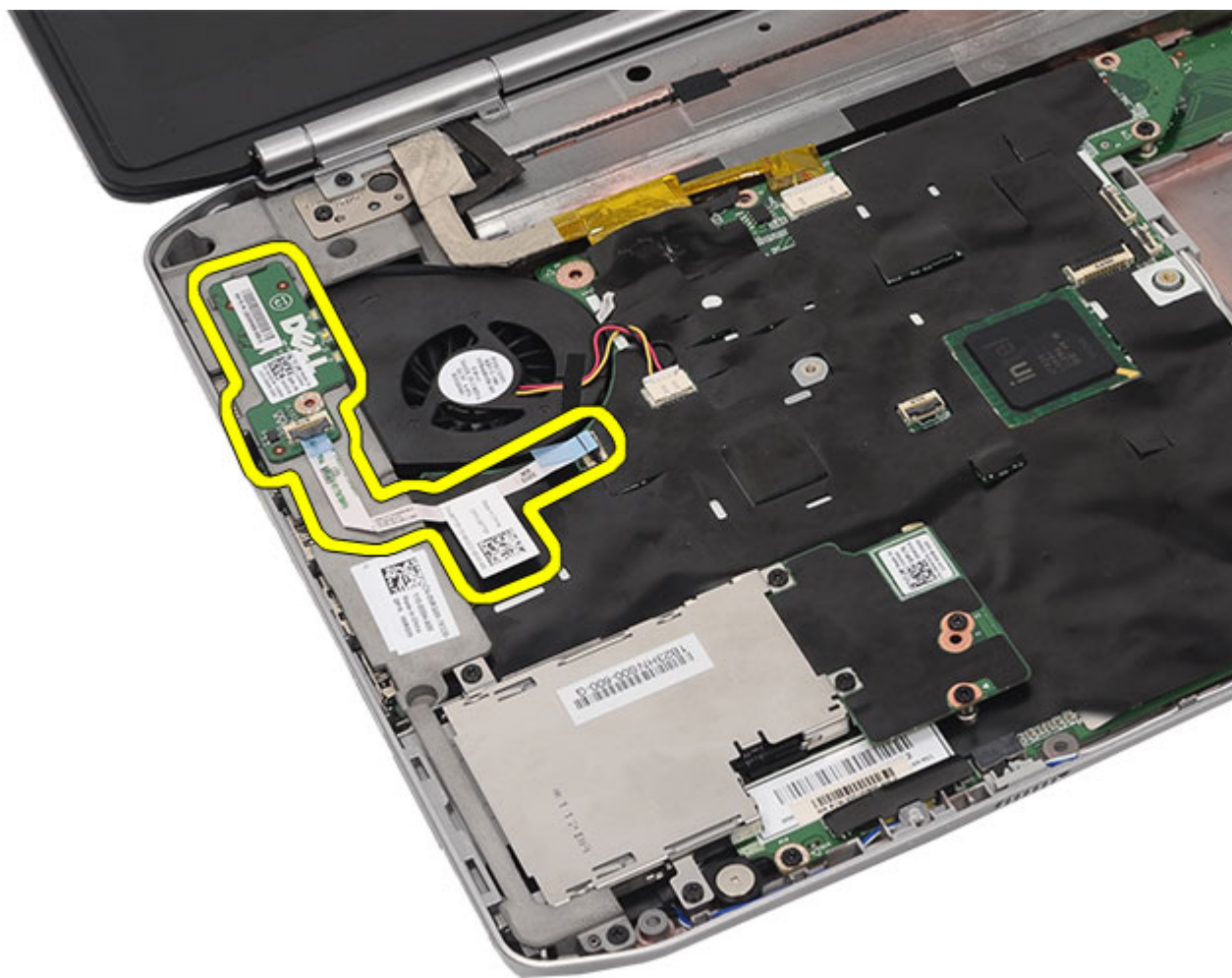

Súvisiace prepojenia

[Montáž dosky s diódami LED](#)

Montáž dosky s diódami LED

1. Dosku s diódami LED vložte na ľavú konzolu.
2. Kábel pripojte k systémovej doske.
3. Utiahnite zaist'ujúcu skrutku dosky s diódami LED.
4. Namontujte späť [opierku dlaní](#).
5. Namontujte späť [dvierka procesora](#).
6. Namontujte späť [klávesnicu](#).
7. Namontujte späť [rám klávesnice](#).
8. Namontujte späť [optickú jednotku](#).
9. Namontujte späť [zadný panel](#).
10. Namontujte späť [batériu](#).
11. Postupujte podľa pokynov uvedených v časti [Po dokončení práce v počítači](#).

Súvisiace prepojenia

[Demontáž dosky s diódami LED](#)

Modul ExpressCard/Smart Card/PCMCIA

Vybratie modulu ExpressCard/Smart Card/PCMCIA

1. Postupujte podľa pokynov uvedených v časti [Pred prácou na počítači](#).
2. Vyberte [batériu](#).
3. Vyberte [zadný panel](#).
4. Vyberte [rám klávesnice](#).
5. Vyberte [klávesnicu](#).
6. Vyberte [optickú jednotku](#).
7. Vyberte [dvierka procesora](#).
8. Vyberte [opierku dlaní](#).
9. Odskrutkujte skrutky, ktoré pripevňujú modul ExpressCard/Smart Card/PCMCIA k počítaču.



10. Odpojte skelet od konektora na systémovej doske.



11. Vyberte modul ExpressCard/Smart Card/PCMCIA.

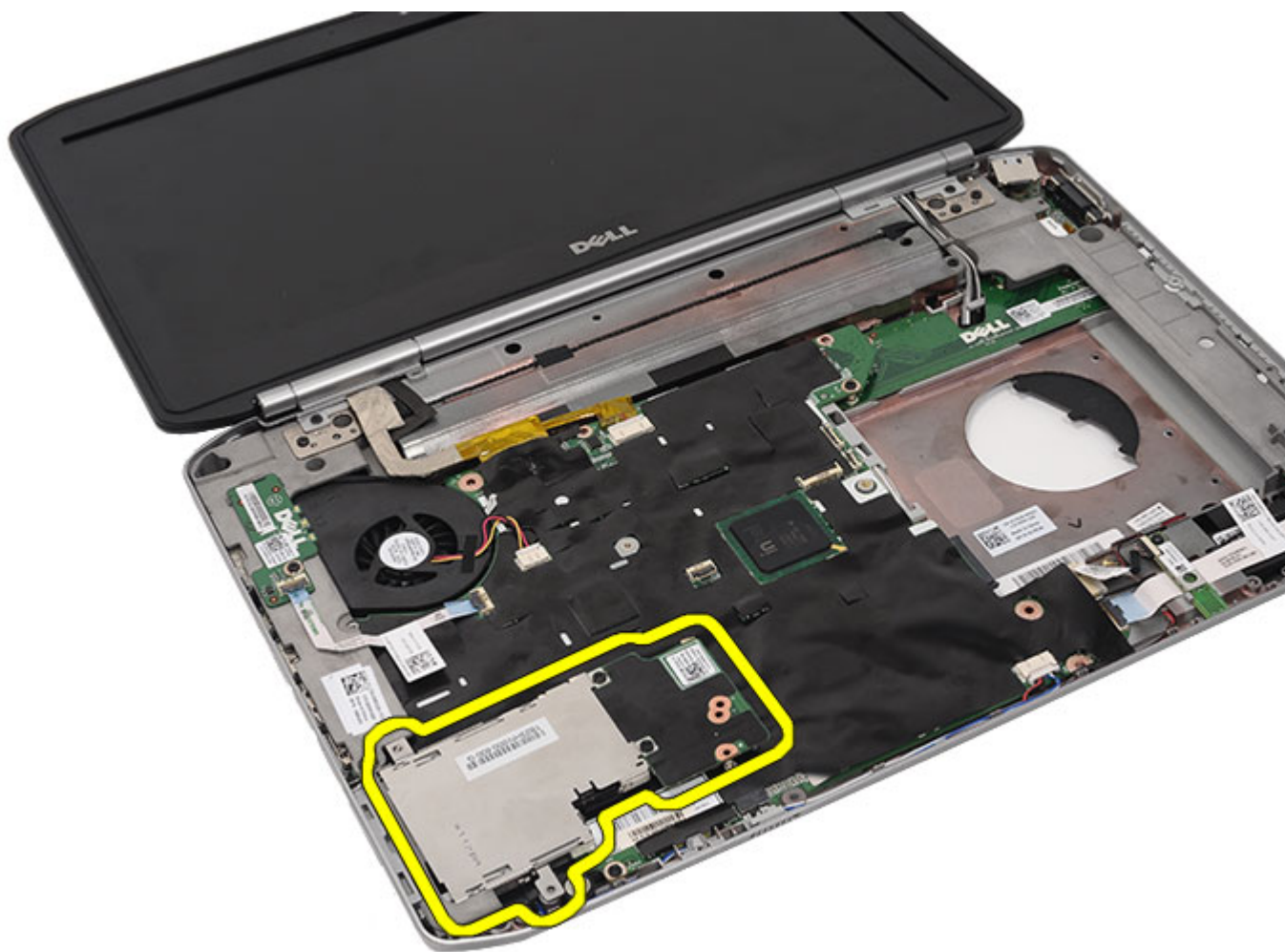

Súvisiace prepojenia

[Montáž modulu ExpressCard/Smart Card/PCMCIA](#)

Montáž modulu ExpressCard/Smart Card/PCMCIA

1. Konektor v zadnej časti modulu ExpressCard/Smart Card/PCMCIA pripojte ku konektoru na systémovej doske.
2. Utiahnite zaist'ovacia skrutku modulu ExpressCard/Smart Card/PCMCIA.
3. Namontujte späť [opierku dlaní](#).
4. Namontujte späť [dvierka procesora](#).
5. Namontujte späť [rám klávesnice](#).
6. Namontujte späť [klávesnicu](#).
7. Namontujte späť [optickú jednotku](#).
8. Namontujte späť [zadný panel](#).
9. Namontujte späť [batériu](#).
10. Postupujte podľa pokynov uvedených v časti [Po dokončení práce v počítači](#).

Súvisiace prepojenia

[Vybratie modulu ExpressCard/Smart Card/PCMCIA](#)

Karta Bluetooth

Vybratie karty Bluetooth

1. Postupujte podľa pokynov uvedených v časti [Pred prácou na počítači](#).
2. Vyberte [batériu](#).
3. Vyberte [zadný panel](#).
4. Vyberte [rám klávesnice](#).
5. Vyberte [klávesnicu](#).
6. Vyberte [optickú jednotku](#).
7. Vyberte [dvierka procesora](#).
8. Vyberte [opierku dlaní](#).
9. Odpojte kábel Bluetooth od systémovej dosky.

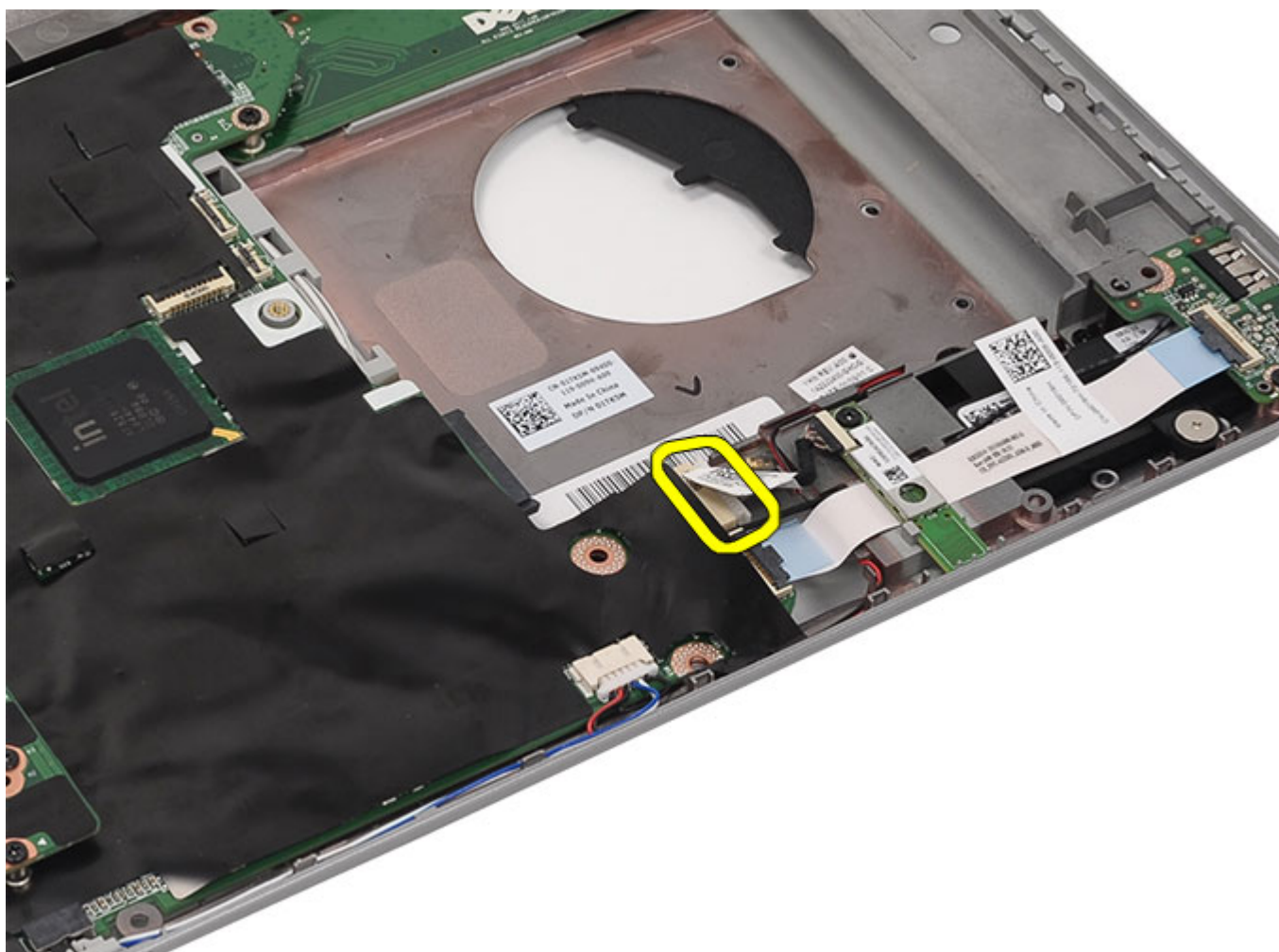

10. Odskrutkujte zaisťovaci skrutku karty Bluetooth.



11. Vyberte kartu Bluetooth.

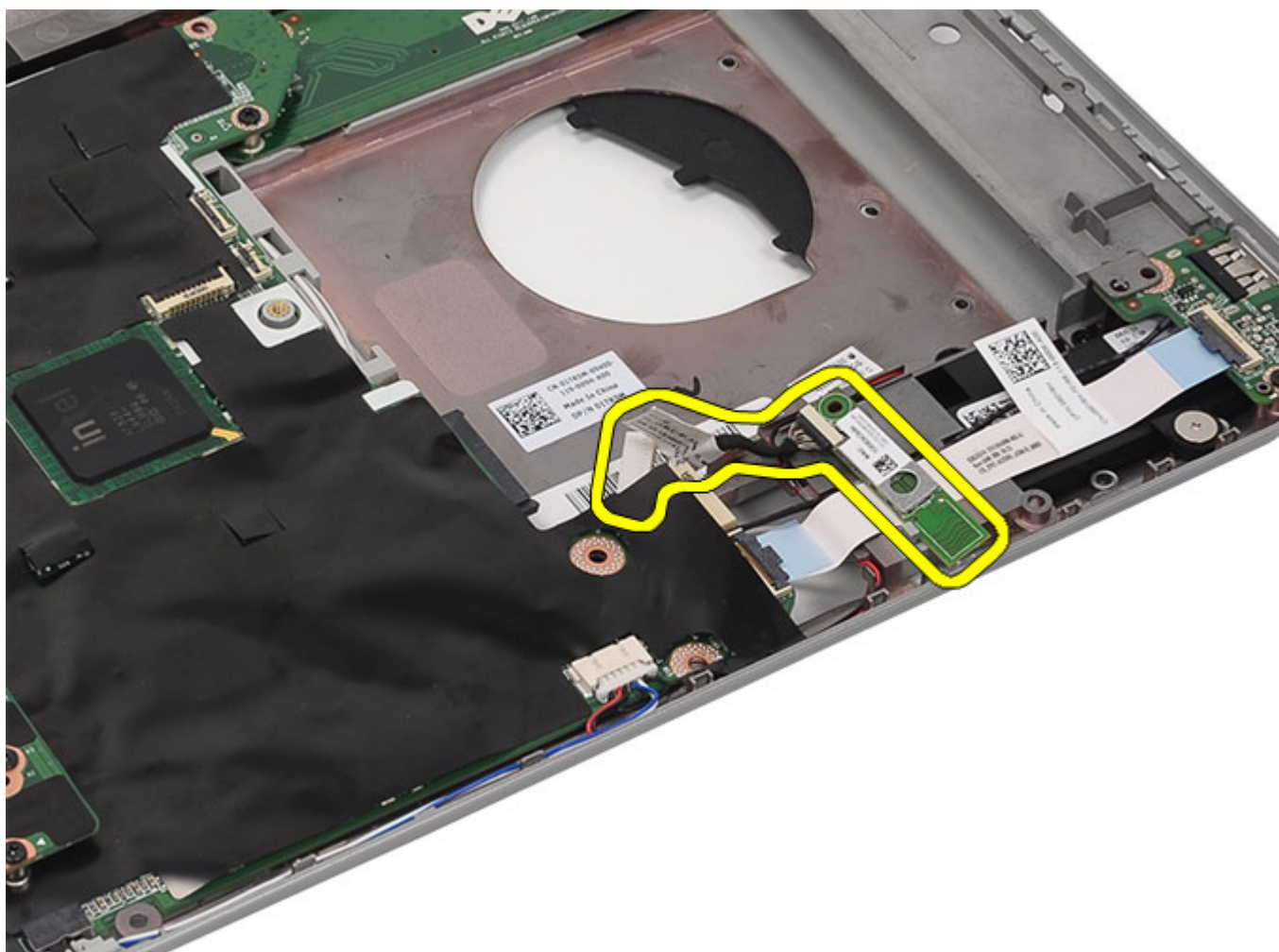

12. Odpojte kábel karty Bluetooth od karty Bluetooth.

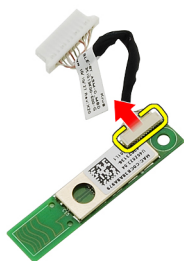

Súvisiace prepojenia

[Montáž karty Bluetooth.](#)

Montáž karty Bluetooth

1. Kábel karty Bluetooth pripojte k modulu Bluetooth
2. Modul Bluetooth vložte do počítača.
3. Pripojte kábel karty Bluetooth k systémovej doske.
4. Namontujte späť [opierku dlaní](#).
5. Namontujte späť [dvierka procesora](#).
6. Namontujte späť [klávesnicu](#).
7. Namontujte späť [rám klávesnice](#).
8. Namontujte späť [optickú jednotku](#).
9. Namontujte späť [zadný panel](#).
10. Namontujte späť [batériu](#).
11. Postupujte podľa pokynov uvedených v časti [Po dokončení práce v počítači](#).

Súvisiace prepojenia

[Vybratie karty Bluetooth](#)

Zostava displeja

Vybratie zostavy displeja

1. Postupujte podľa pokynov uvedených v časti [Pred prácou na počítači](#).
2. Vyberte [batériu](#).
3. Vyberte [zadný panel](#).
4. Vyberte [rám klávesnice](#).
5. Vyberte [klávesnicu](#).
6. Vyberte [optickú jednotku](#).
7. Vyberte [pevný disk](#).
8. Vyberte [dvierka procesora](#).
9. Vyberte [opierku dlaní](#).
10. Odpojte káble antény pripojené ku kartám sietí WLAN/WWAN.

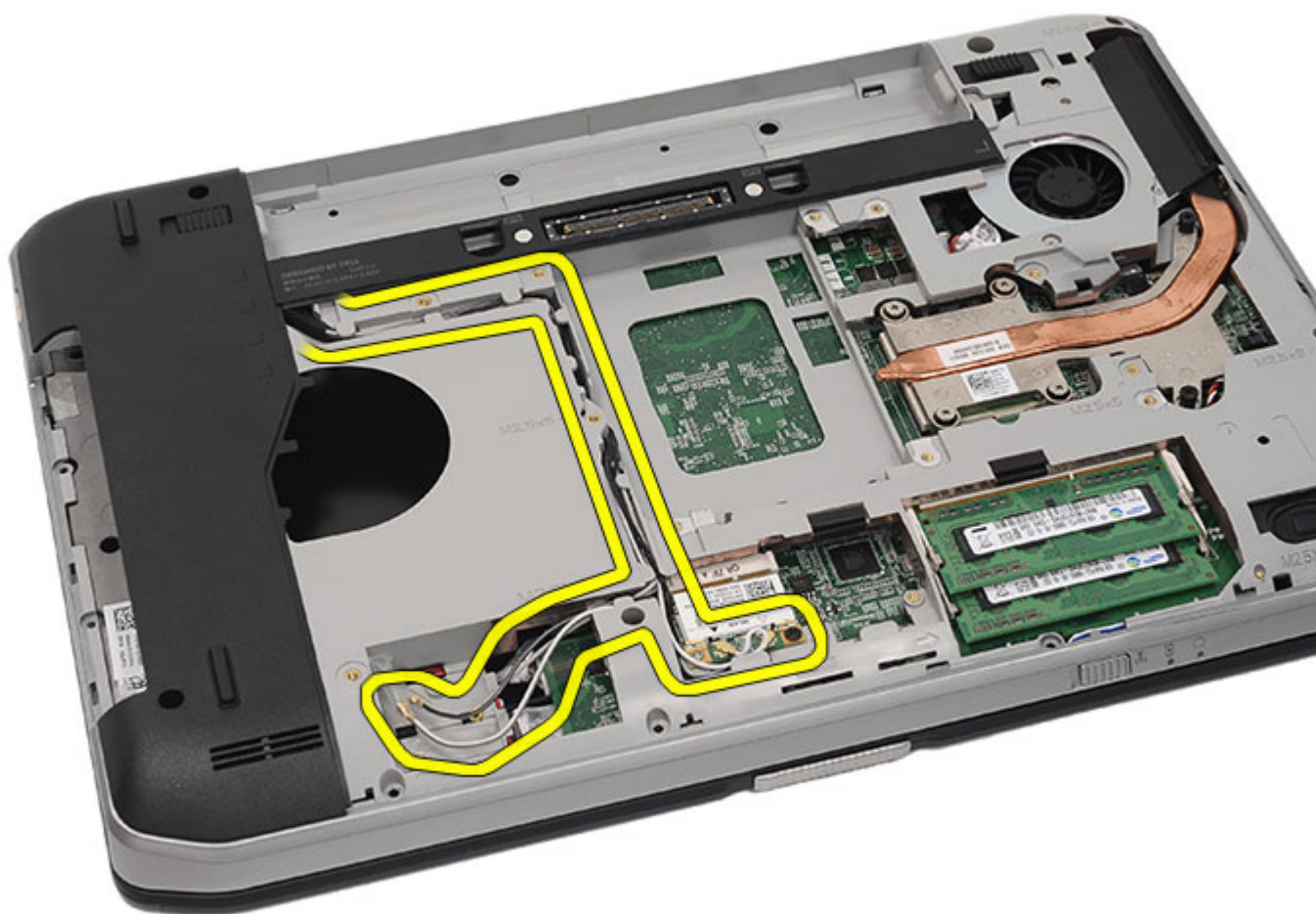

11. Vyberte káble antény zo žliabkov.

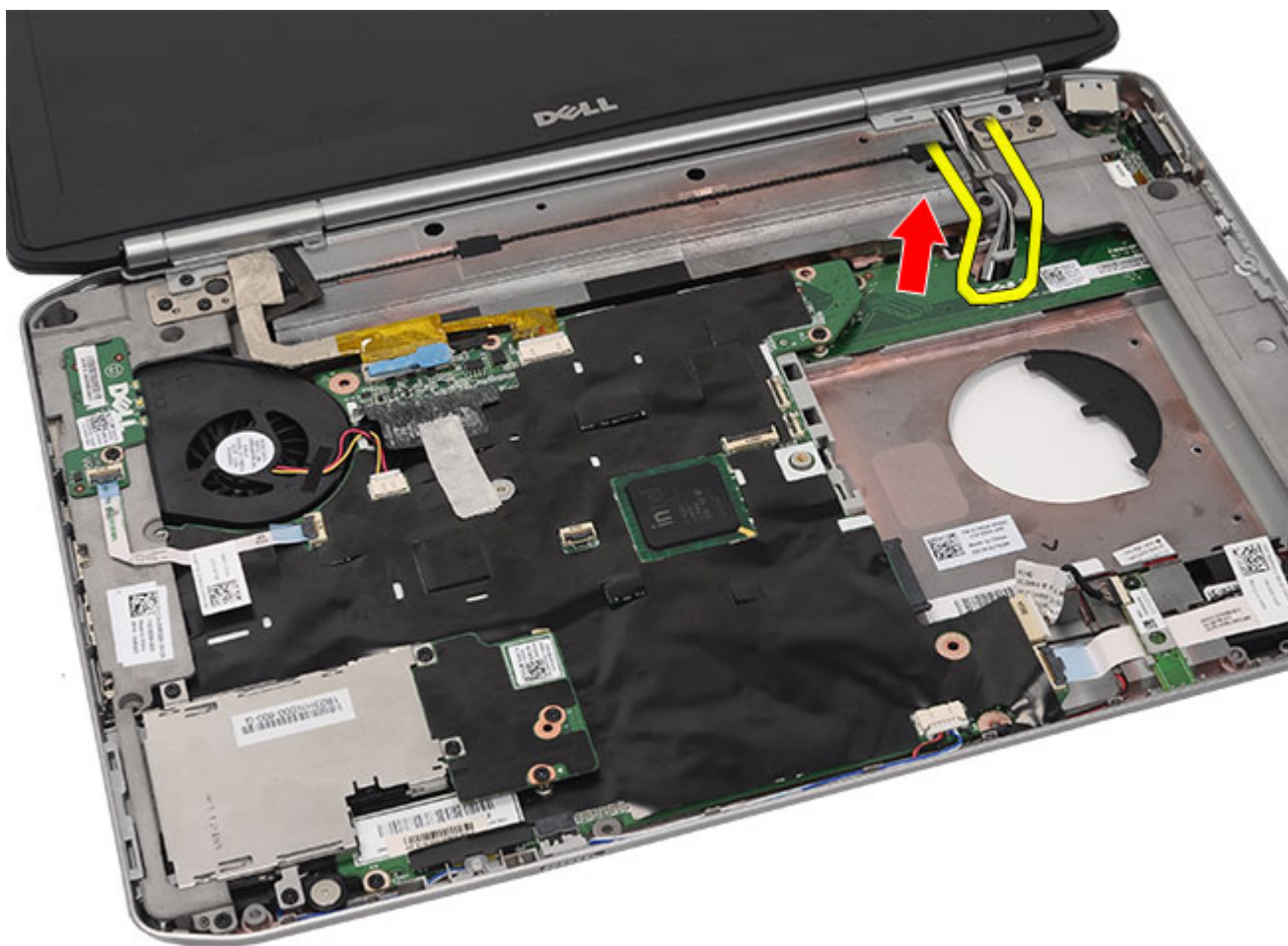

12. Odpojte káble systému LVDS a káble kamery.

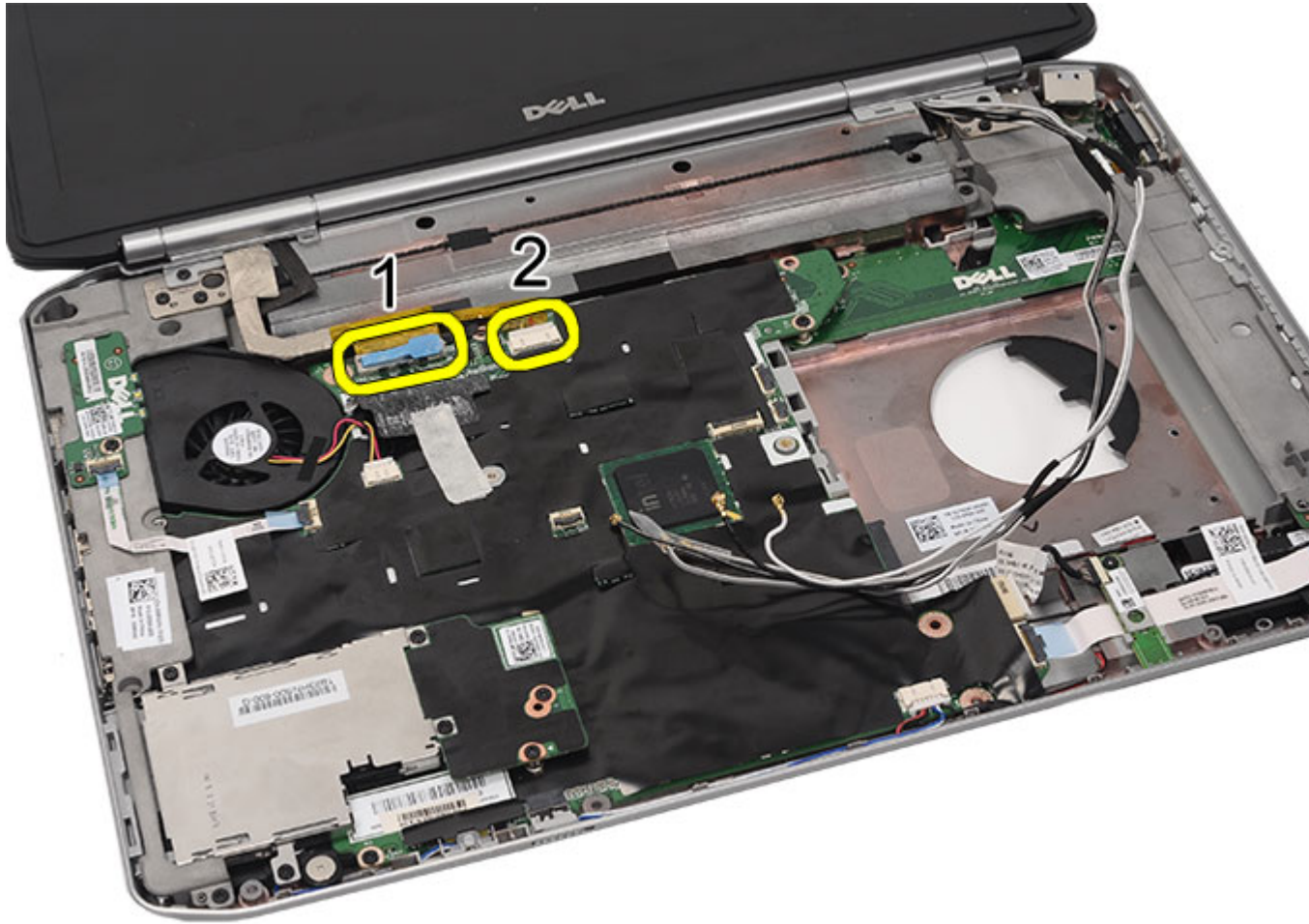

13. Vyberte skrutky, ktoré zaisťujú displej v počítači.

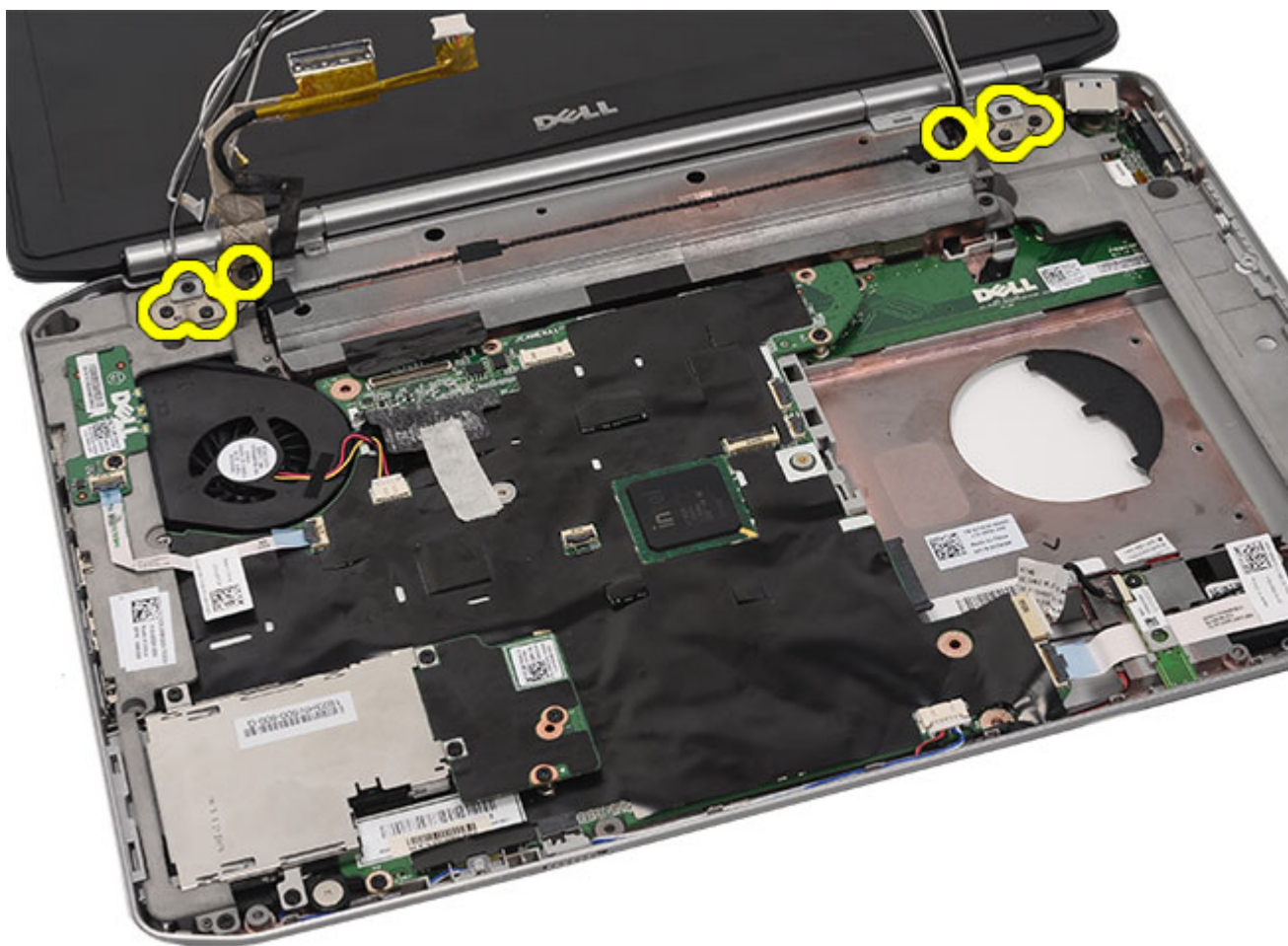

14. Vyberte zostavu displeja.



Súvisiace prepojenia

[Montáž zostavy displeja](#)

Montáž zostavy displeja

1. Zostavu displeja pripevnite k základni počítača.
2. Utiahnite zaist'ovacie skrutky zostavy displeja.
3. Kábel systému LVDS pripevnite k systémovej doske.
4. Pripojte kábel kamery ku konektoru systémovej dosky.
5. Káble antény prestrčte otvorom v spodnej časti počítača.
6. Káble antény vložte do žliabkov.
7. Káble antény pripojte ku kartám sietí WLAN/WLAN.
8. Namontujte späť [opierku dlaní](#).
9. Namontujte späť [dvierka procesora](#).
10. Namontujte späť [klávesnicu](#).
11. Namontujte späť [rám klávesnice](#).

12. Namontujte späť [pevný disk](#).
13. Namontujte späť [optickú jednotku](#).
14. Namontujte späť [zadný panel](#).
15. Namontujte späť [batériu](#).
16. Postupujte podľa pokynov uvedených v časti [Po dokončení práce v počítači](#).

Súvisiace prepojenia

[Vybratie zostavy displeja](#)

Konzoly

Vybratie podporných konzol

1. Postupujte podľa pokynov uvedených v časti [Pred prácou na počítači](#).
2. Vyberte [batériu](#).
3. Vyberte [zadný panel](#).
4. Vyberte [rám klávesnice](#).
5. Vyberte [klávesnicu](#).
6. Vyberte [optickú jednotku](#).
7. Vyberte [dvierka procesora](#).
8. Vyberte [opierku dlaní](#).
9. Vyberte [zostavu displeja](#).
10. Vyberte zaistovacie skrutky pravej podpornej konzoly.

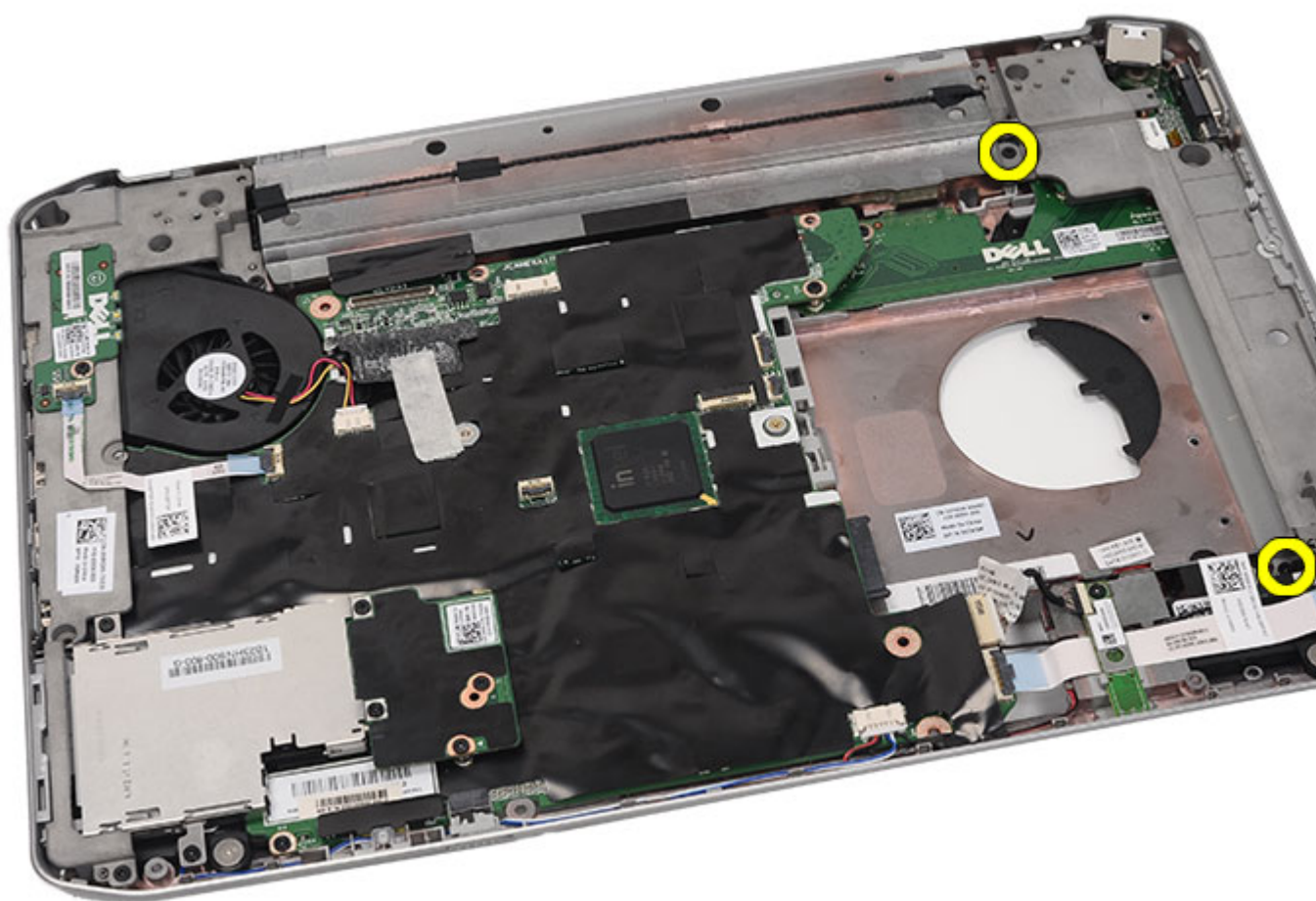

11. Vyberte pravú podpornú konzolu.

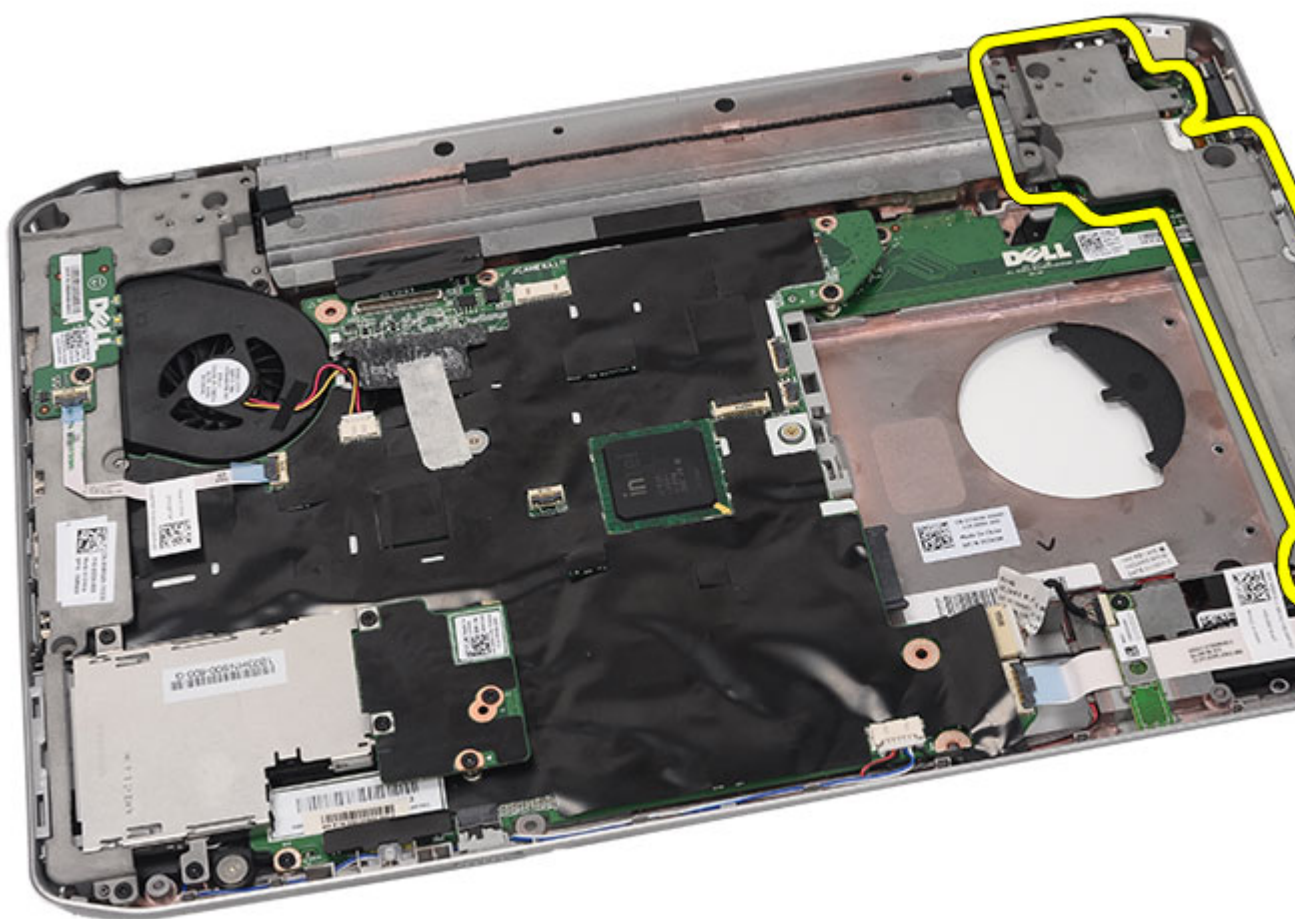

12. Vytiahnite zaisťovacie skrutky ľavej podpornej konzoly.

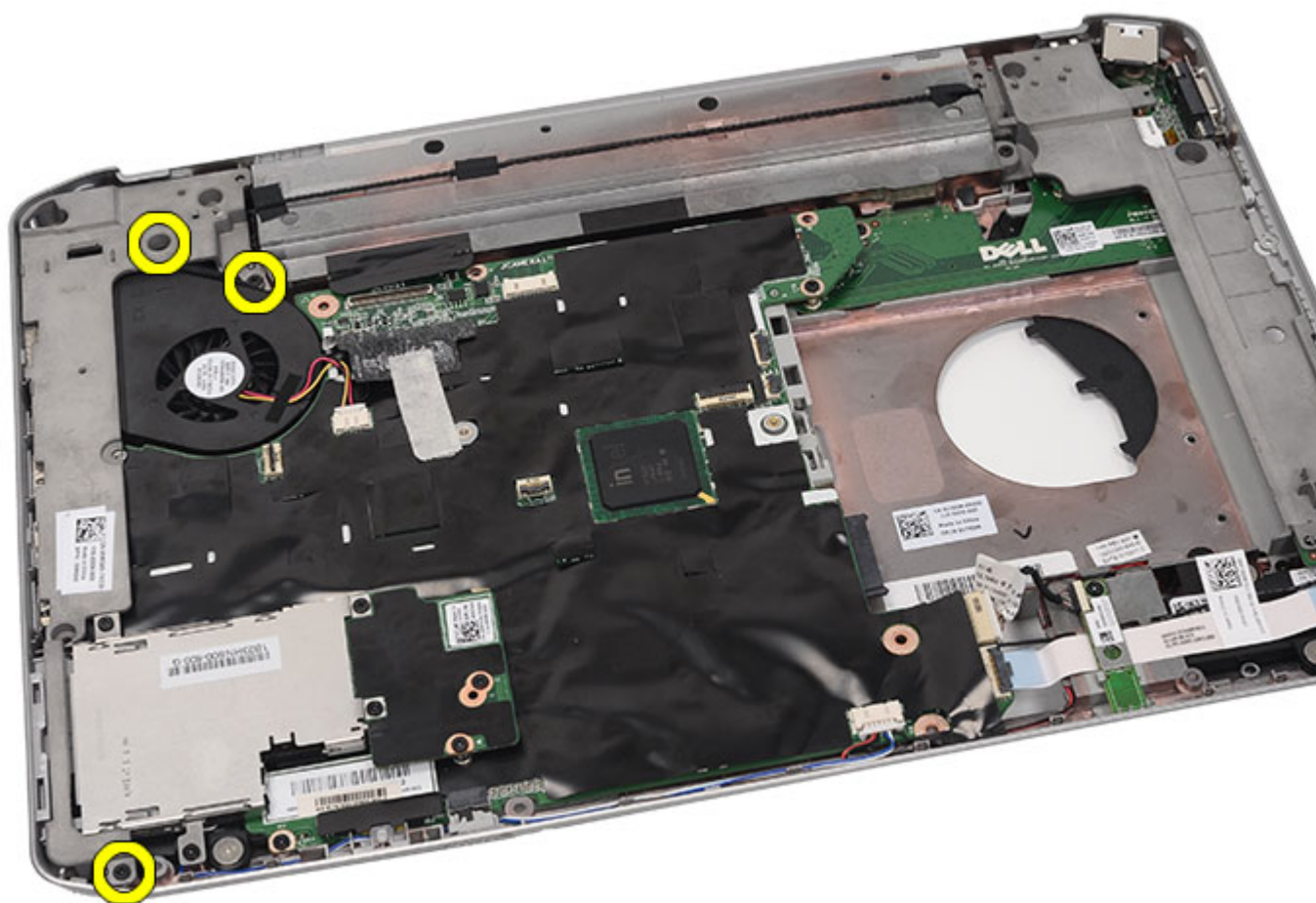

13. Vyberte ľavú podpornú konzolu.

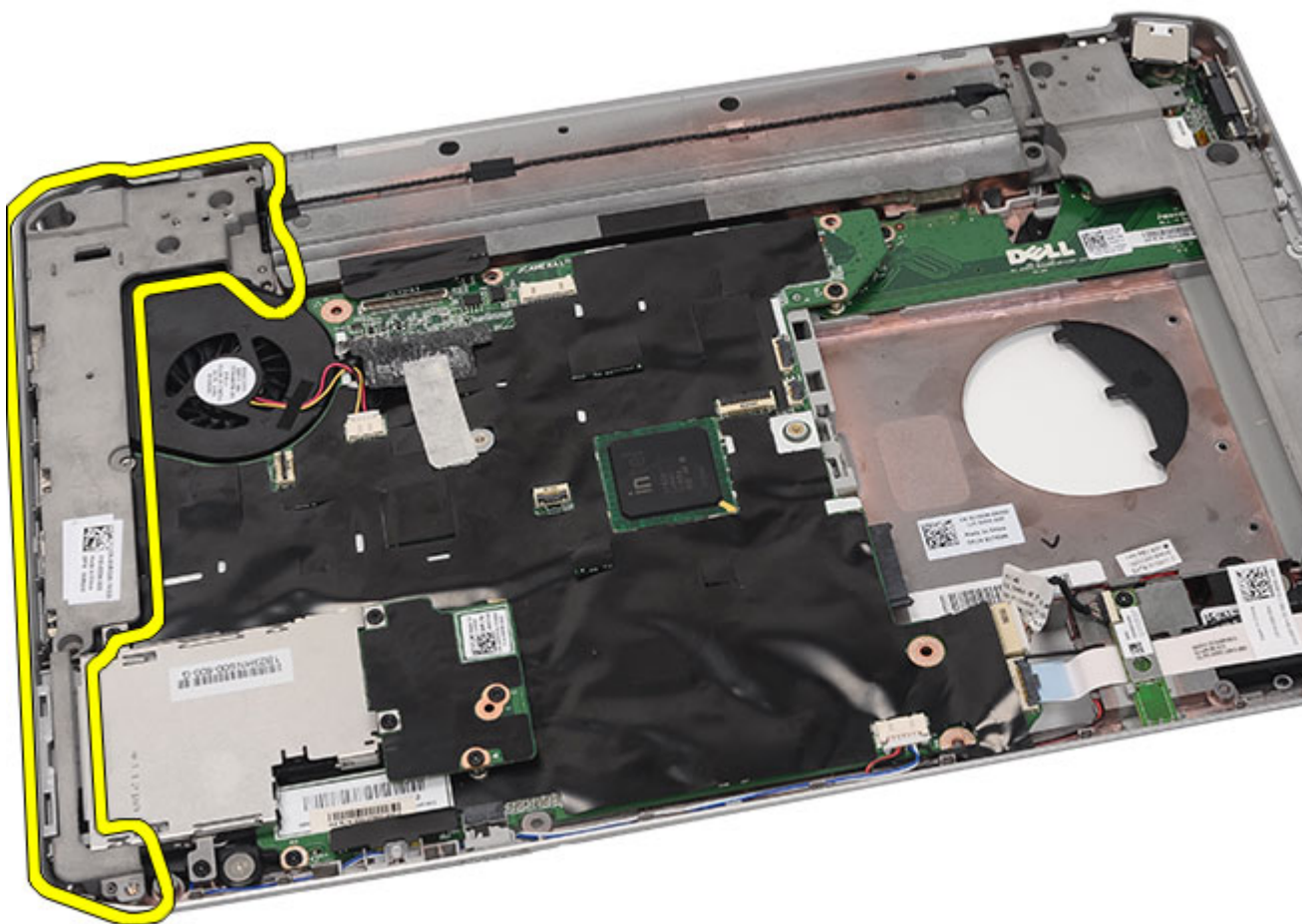

Súvisiace prepojenia

[Montáž podporných konzol](#)

Montáž podporných konzol

1. Pravú podpornú konzolu vložte do počítača.
2. Utiahnite zaisťovacie skrutky pravej podpornej konzoly.
3. Ľavú podpornú konzolu vložte do počítača.
4. Utiahnite zaisťovacie skrutky ľavej podpornej konzoly.
5. Namontujte späť [montáž displeja](#).
6. Namontujte späť [opierku dlaní](#).
7. Namontujte späť [panel s diódami LED](#).
8. Namontujte späť [dvierka procesora](#).
9. Namontujte späť [klávesnicu](#).
10. Namontujte späť [rám klávesnice](#).
11. Namontujte späť [optickú jednotku](#).

12. Namontujte späť [zadný panel](#).
13. Namontujte späť [batériu](#).
14. Postupujte podľa pokynov uvedených v časti [Po dokončení práce v počítači](#).

Súvisiace prepojenia

[Vybratie podporných konzol](#)

Modemová karta

Vybratie modmovej karty

1. Postupujte podľa pokynov uvedených v časti [Pred prácou na počítači](#).
2. Vyberte [batériu](#).
3. Vyberte [zadný panel](#).
4. Vyberte [rám klávesnice](#).
5. Vyberte [klávesnicu](#).
6. Vyberte [optickú jednotku](#).
7. Vyberte [pevný disk](#).
8. Vyberte [dvierka procesora](#).
9. Vyberte [opierku dlaní](#).
10. Vyberte [zostavu displeja](#).
11. Vyberte [podporné konzoly](#).
12. Odskrutkujte skrutku, ktorá drží modemovú kartu.

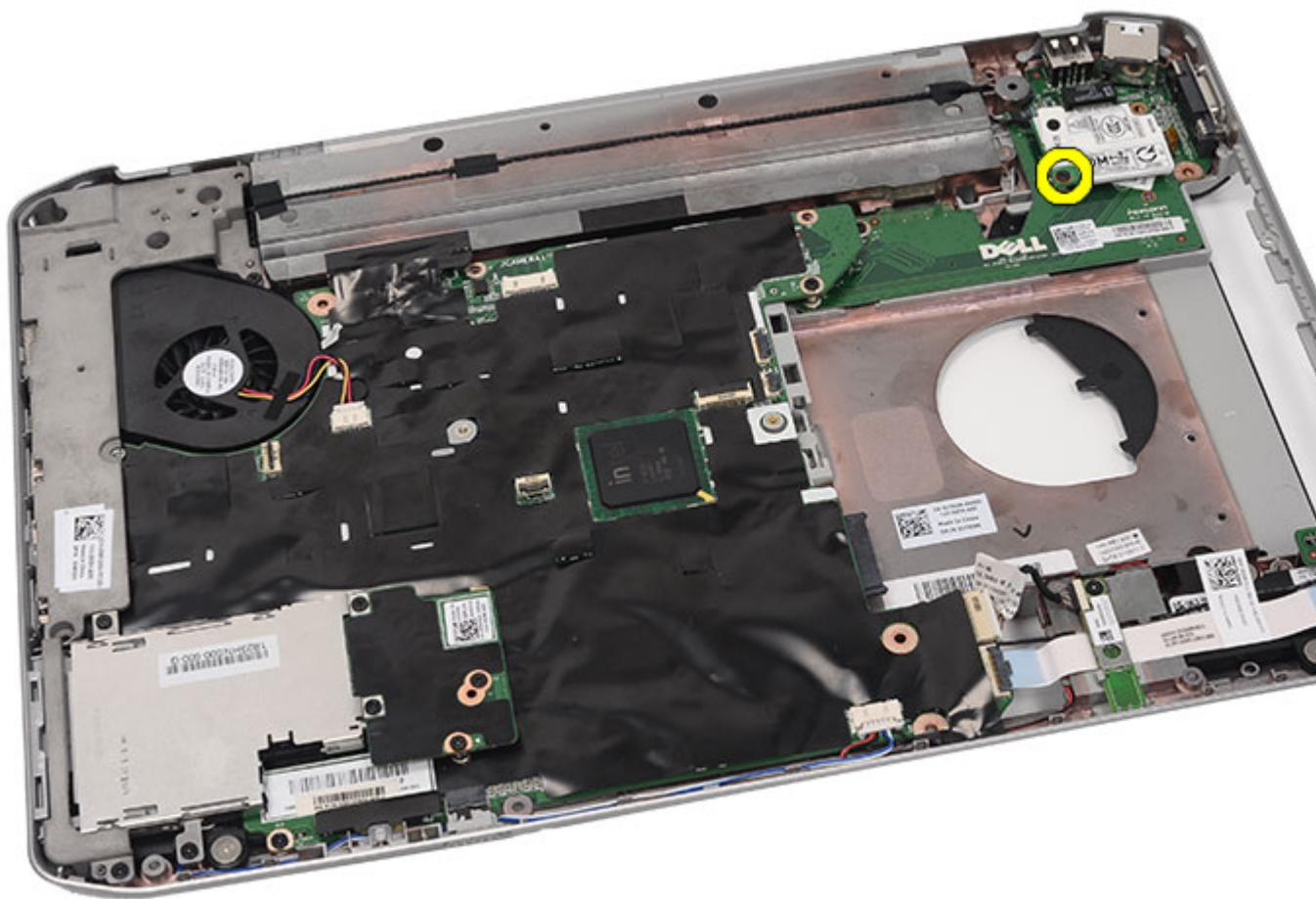

13. Nadvihnite modemovú kartu a oddel'te ju od konektora v jej zadnej časti.

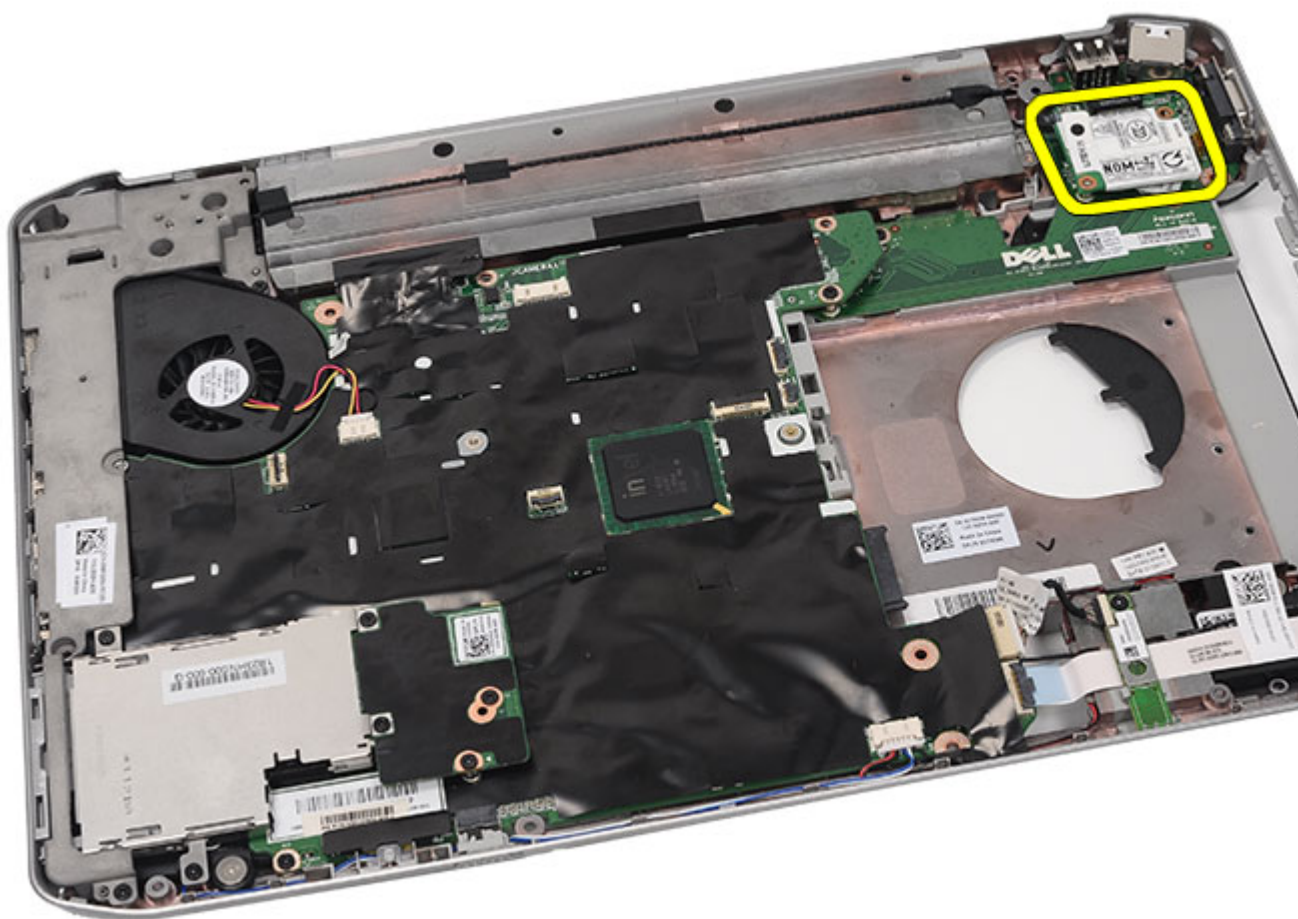

14. Z modemu odpojte modemový kábel.

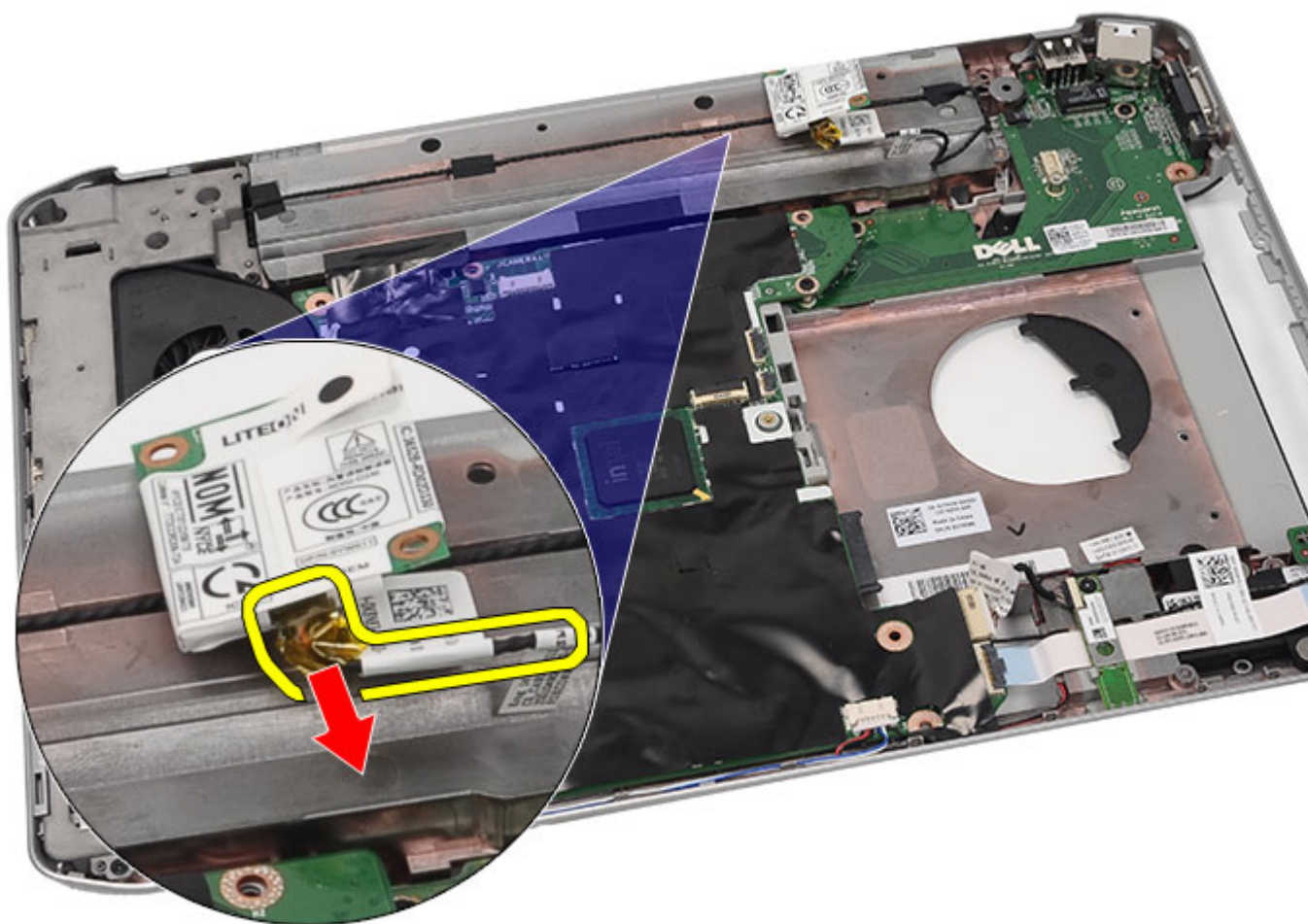

15. Vyberte modemovou kartu.

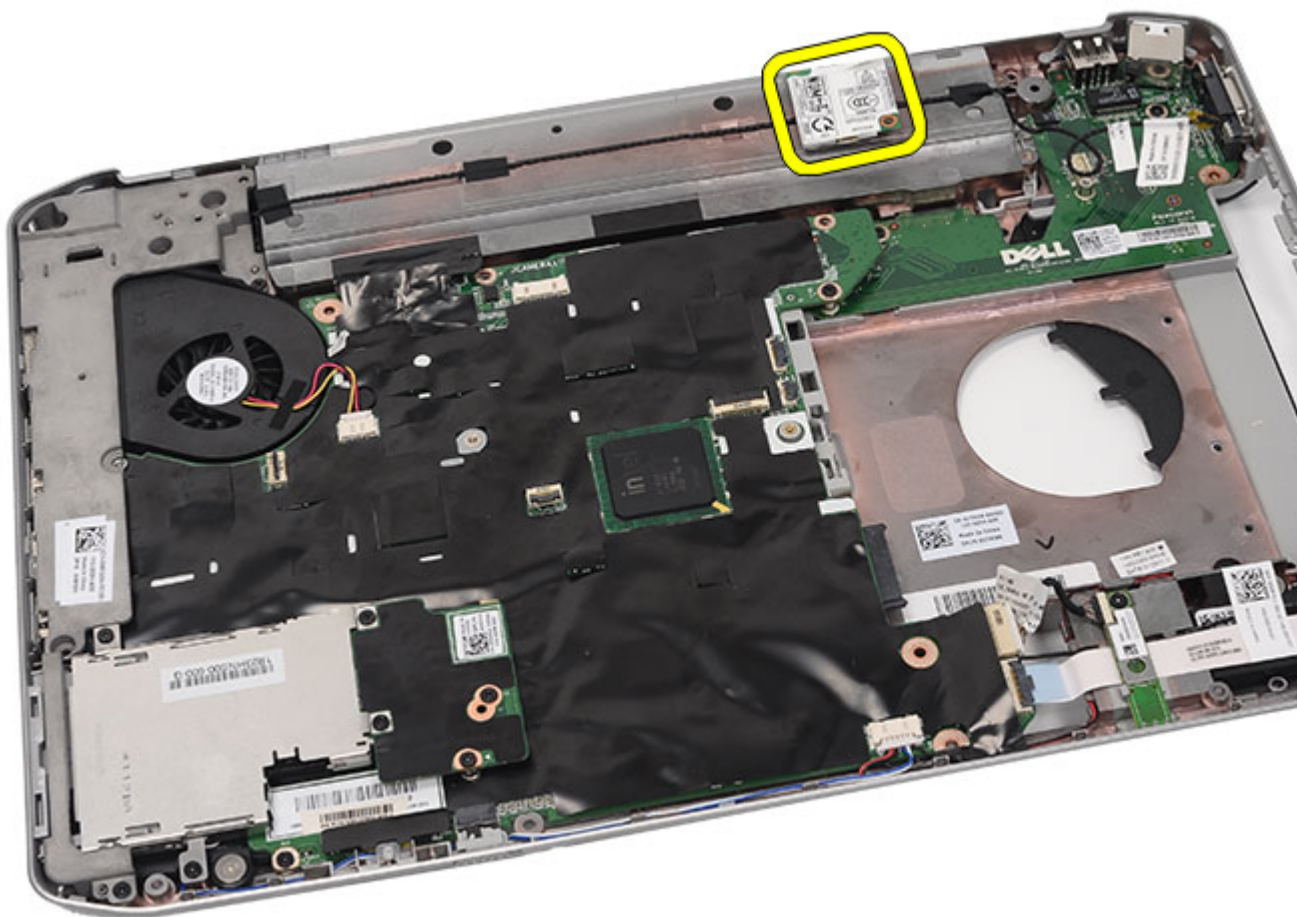

Súvisiace prepojenia

[Montáž modmovej karty](#)

Montáž modmovej karty

1. Pripojte modemový kábel.
2. Konektor v zadnej časti modmovej karty pripojte ku konektoru panelu V/V.
3. Namontujte späť [podporné konzoly](#).
4. Namontujte späť [montáž displeja](#).
5. Namontujte späť [opierku dlaní](#).
6. Namontujte späť [dvierka procesora](#).
7. Namontujte späť [klávesnicu](#).
8. Namontujte späť [rám klávesnice](#).
9. Namontujte späť [optickú jednotku](#).
10. Namontujte späť [zadný panel](#).
11. Namontujte späť [batériu](#).

12. Postupujte podľa pokynov uvedených v časti [Po dokončení práce v počítači](#).

Súvisiace prepojenia

[Vybratie modemovej karty](#)

Zvuková karta

Demontáž zvukovej dosky

1. Postupujte podľa pokynov uvedených v časti [Pred prácou na počítači](#).
2. Vyberte [batériu](#).
3. Vyberte [zadný panel](#).
4. Vyberte [rám klávesnice](#).
5. Vyberte [klávesnicu](#).
6. Vyberte [optickú jednotku](#).
7. Vyberte [dvierka procesora](#).
8. Vyberte [opierku dlaní](#).
9. Vyberte [kartu Bluetooth](#).
10. Odpojte káble zvukovej karty zo systémovej dosky.

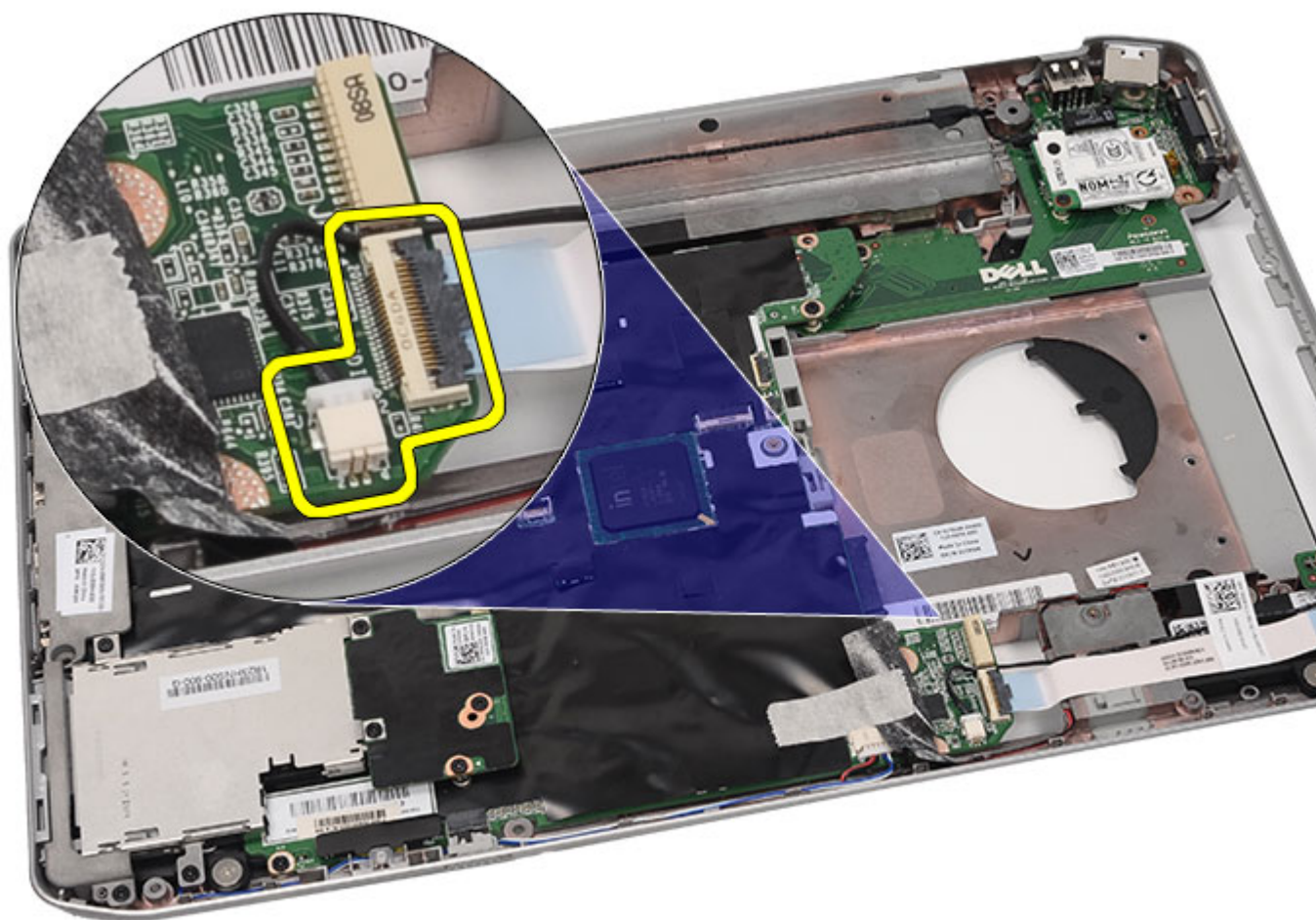

11. Odskrutkujte skrutku, ktorá upevňuje zvukovú kartu k počítaču.

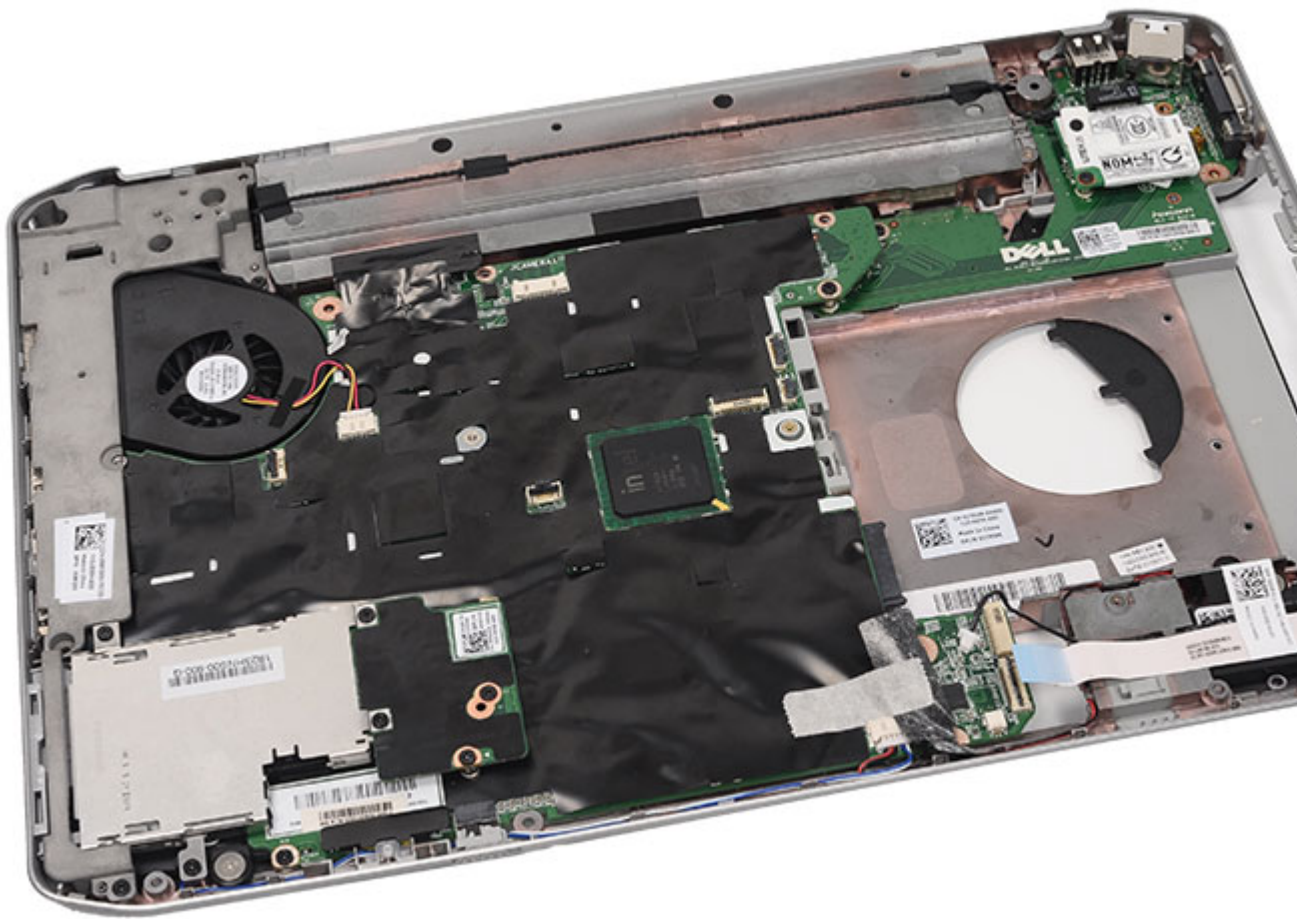

12. Vyberte zvukovou kartu.

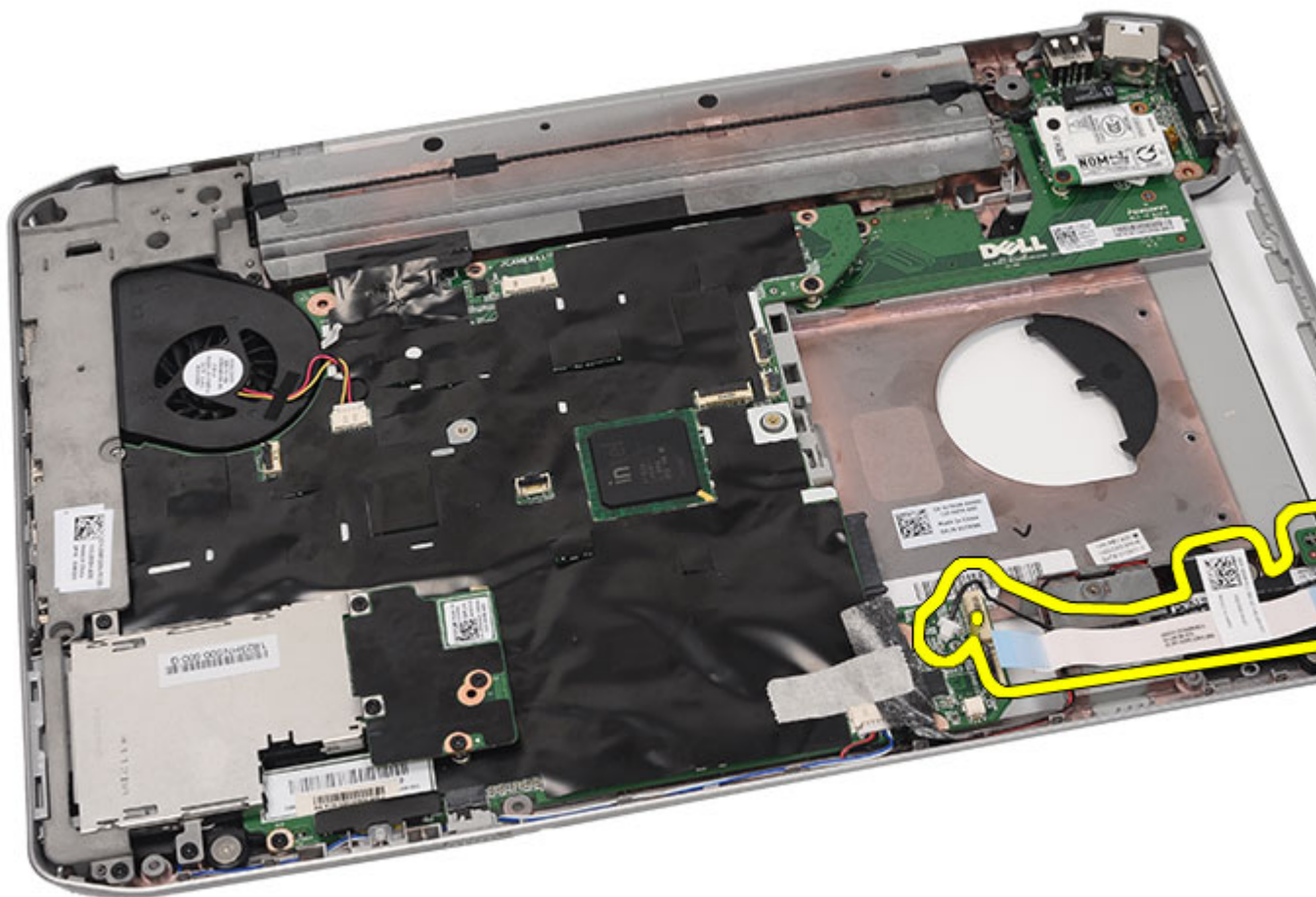

Súvisiace prepojenia

[Montáž zvukovej karty](#)

Montáž zvukovej karty

1. Zvukovú kartu vložte do počítača.
2. Utiahnite zaist'ovaciu skrutku zvukovej karty.
3. Káble zvukovej karty pripojte k systémovej doske.
4. Namontujte späť [karty Bluetooth](#).
5. Namontujte späť [opierku dlaní](#).
6. Namontujte späť [dvierka procesora](#).
7. Namontujte späť [klávesnicu](#).
8. Namontujte späť [rám klávesnice](#).
9. Namontujte späť [optickú jednotku](#).
10. Namontujte späť [zadný panel](#).
11. Namontujte späť [batériu](#).

12. Postupujte podľa pokynov uvedených v časti [Po dokončení práce v počítači](#).

Súvisiace prepojenia

[Demontáž zvukovej karty](#)

Systémová doska

Vybratie systémovej dosky

1. Postupujte podľa pokynov uvedených v časti [Pred prácou na počítači](#).
2. Vyberte [batériu](#).
3. Vyberte [kartu SIM \(subscriber identity module\)](#).
4. Vyberte [kartu SD \(secure digital\)](#).
5. Vyberte [zadný panel](#).
6. Vyberte [pamäť](#).
7. Vyberte [rám klávesnice](#).
8. Vyberte [klávesnicu](#).
9. Vyberte [optickú jednotku](#).
10. Vyberte [pevný disk](#).
11. Vyberte [kartu siete WLAN](#).
12. Vyberte [kartu siete WWAN](#).
13. Vyberte [dvierka procesora](#).
14. Vyberte [chladič](#).
15. Vyberte [procesor](#).
16. Vyberte [opierku dlaní](#).
17. Vyberte [modul ExpressCard/Smart Card/PCMCIA](#).
18. Vyberte [zostavu displeja](#).
19. Vyberte [panel s diódami LED](#).
20. Vyberte [podporné konzoly](#).
21. Odpojte pripojovací sieťový kábel.

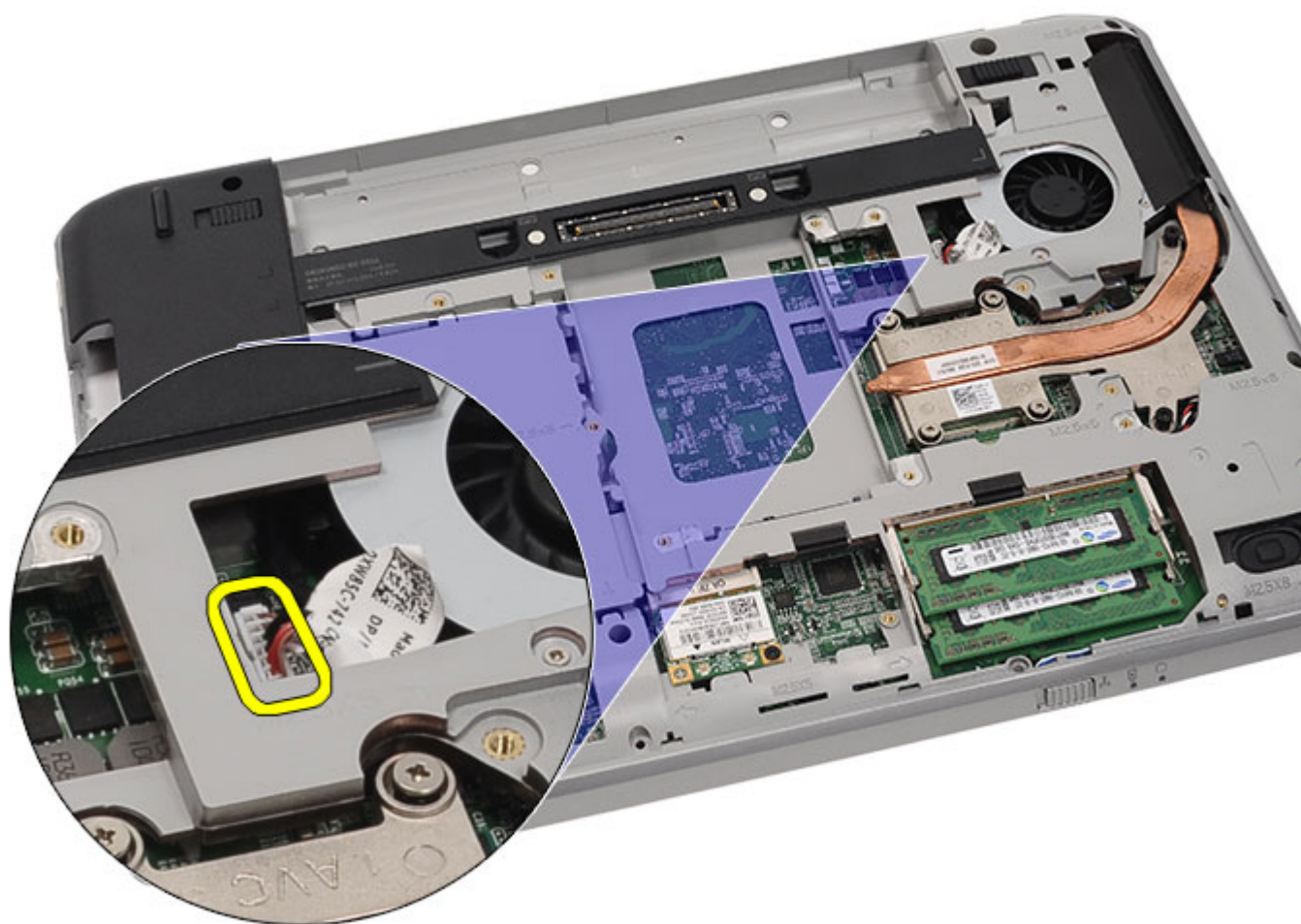

22. Od systémovej dosky odpojte tieto káble:

- kábel tepelného ventilátora,
- kábel reproduktora,
- kábel zvukovej karty,
- kábel Bluetooth.

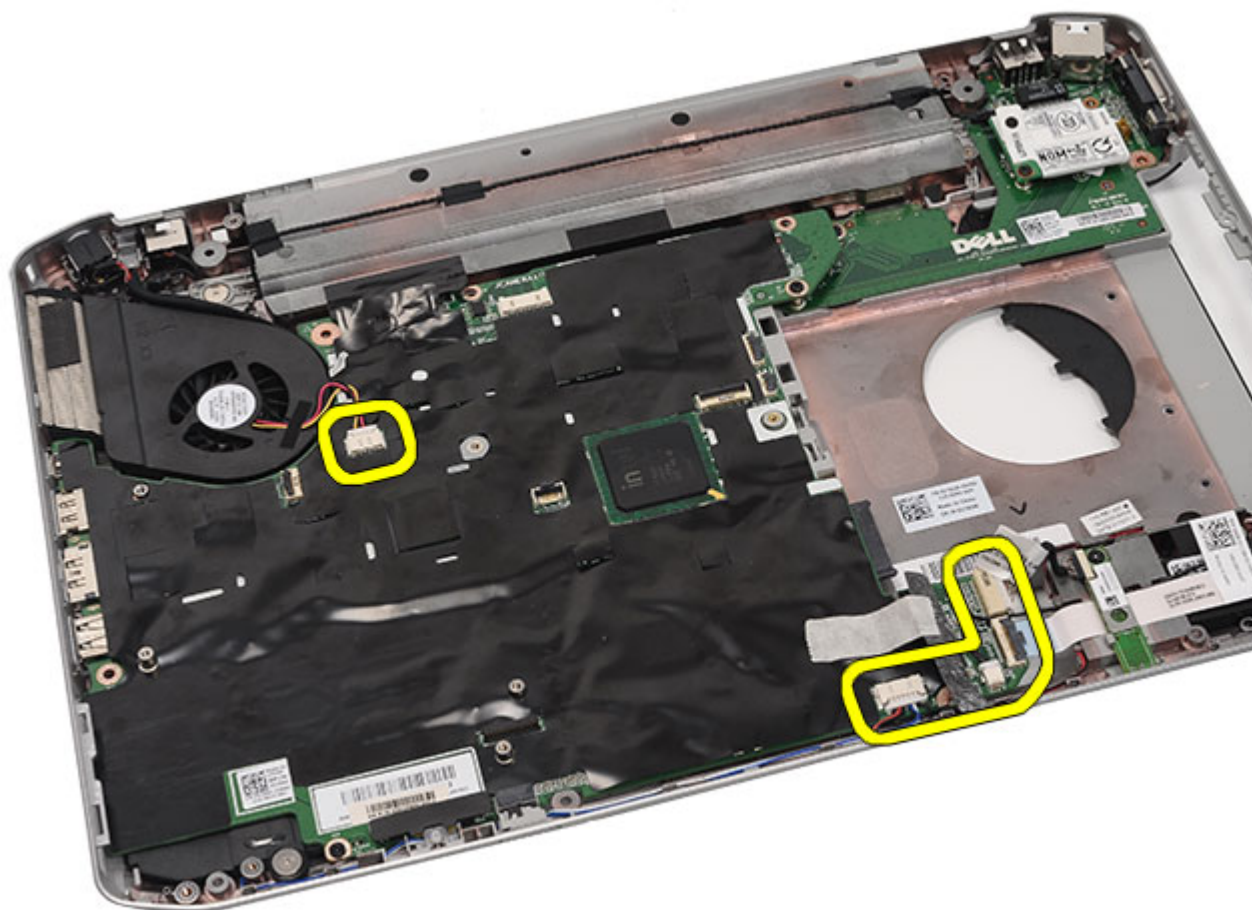

23. Vyberte skrutky, ktoré zaisťujú systémovú dosku.

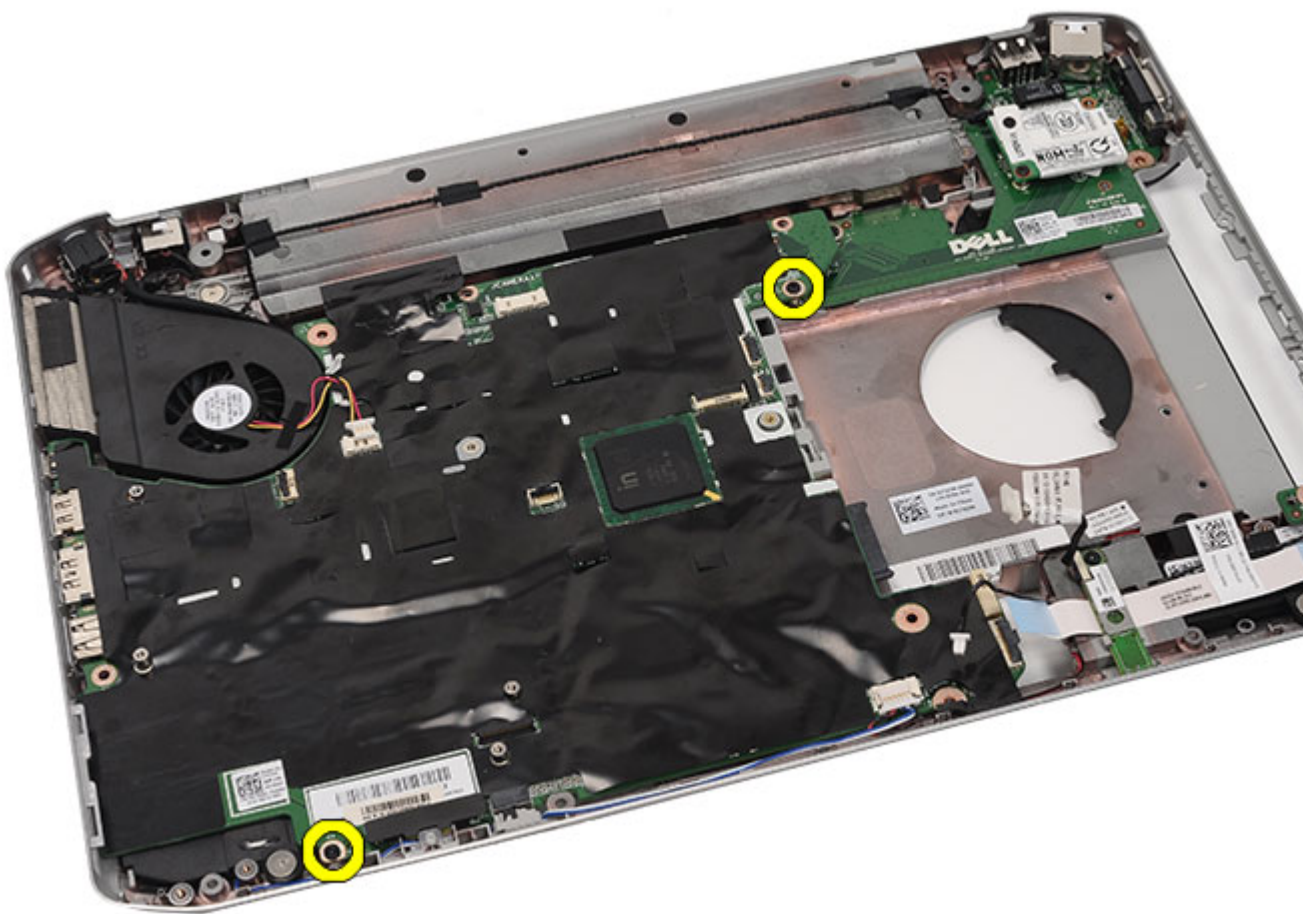

24. Nadvíhnete okraj systémové dosky, aby ste ju odpojili od vstupno-výstupného panela (V/V).

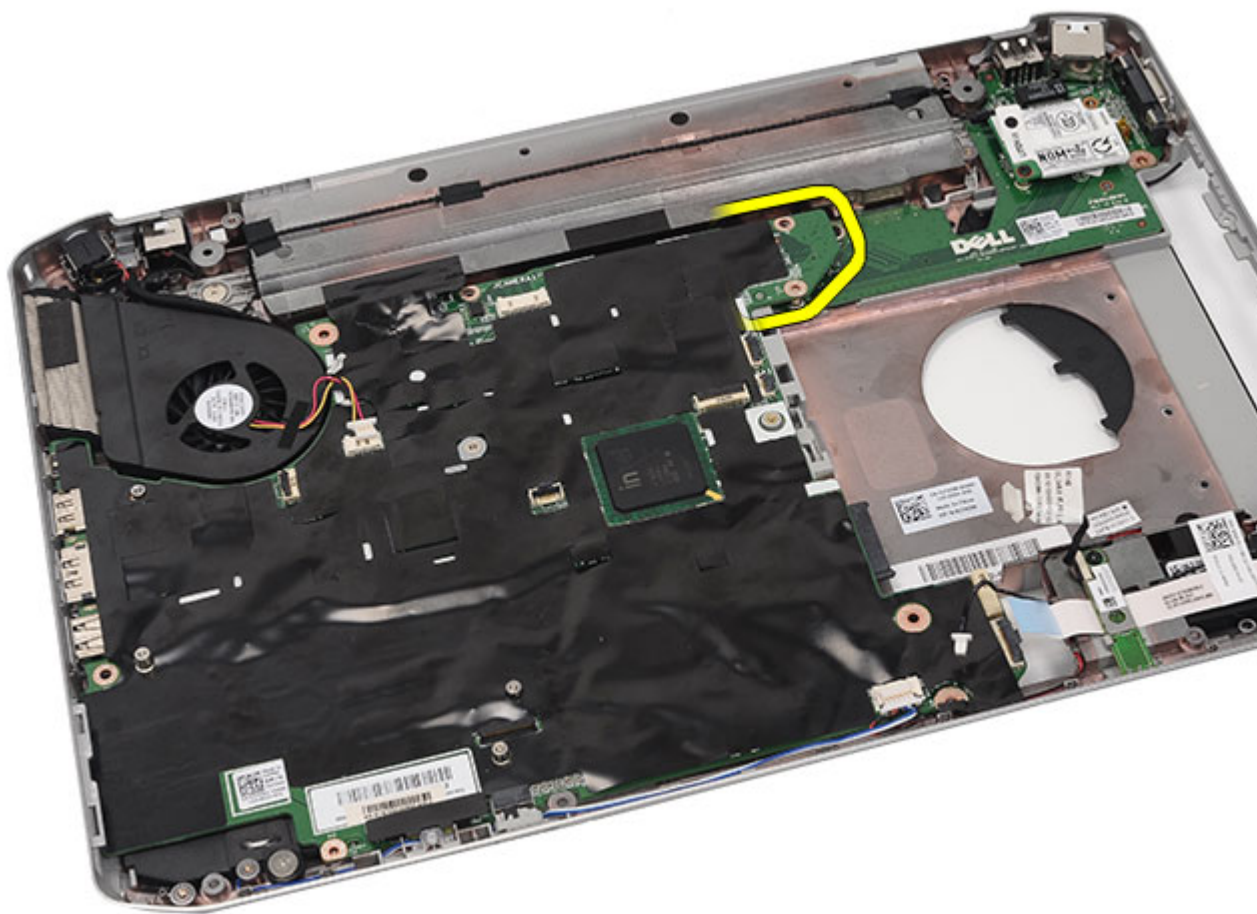

25. Vytiahnite konektory portov zo systémovej dosky.



26. Vyberte systémovou dosku.

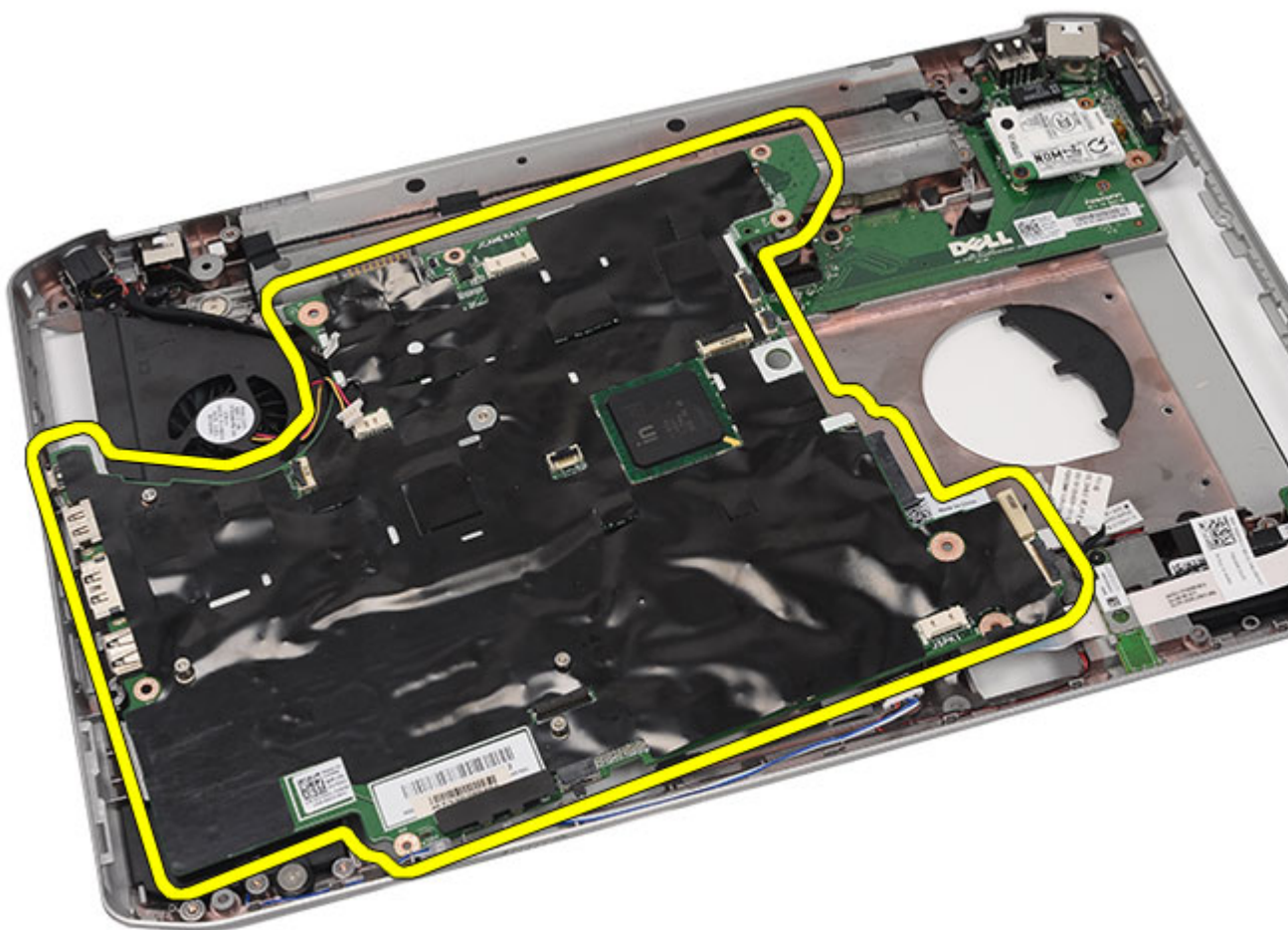

Súvisiace prepojenia

[Montáž systémovej dosky](#)

Montáž systémovej dosky

1. Systémovú dosku umiestnite zarovno s konektormi portov a vložte ju do počítača.
2. Konektor na zadnej časti systémovej dosky zasuňte do vstupno-výstupného panela (V/V).
3. Systémovú dosku upevnite utiahnutím skrutiek.
4. K systémovej doske pripojte tieto káble:
 - kábel tepelného ventilátora,
 - kábel reproduktora,
 - kábel zvukovej karty,
 - kábel Bluetooth.
5. Namontujte späť [podporné konzoly](#).
6. Namontujte späť [panel s diódami LED](#).
7. Namontujte späť [zostavu displeja](#).

8. Namontujte späť [modul ExpressCard/Smart Card/PCMCIA](#).
9. Namontujte späť [opierku dlaní](#).
10. Namontujte späť [procesor](#).
11. Namontujte späť [chladič](#).
12. Namontujte späť [dvierka procesora](#).
13. Namontujte späť [kartu siete WWAN](#).
14. Namontujte späť [kartu siete WLAN](#).
15. Namontujte späť [pevný disk](#).
16. Namontujte späť [optickú jednotku](#).
17. Namontujte späť [klávesnicu](#).
18. Namontujte späť [rám klávesnice](#).
19. Namontujte späť [pamäť](#).
20. Namontujte späť [zadný panel](#).
21. Namontujte späť [kartu SD \(secure digital\)](#).
22. Namontujte späť [kartu SIM \(subscriber identity module\)](#).
23. Namontujte späť [batériu](#).
24. Postupujte podľa pokynov uvedených v časti [Po dokončení práce v počítači](#).

Súvisiace prepojenia

[Vybratie systémovej dosky](#)

Gombíková batéria

Vybratie gombíkovej batérie

1. Postupujte podľa pokynov uvedených v časti [Pred prácou na počítači](#).
2. Vyberte [batériu](#).
3. Vyberte [kartu SIM \(subscriber identity module\)](#).
4. Vyberte [kartu SD \(secure digital\)](#).
5. Vyberte [zadný panel](#).
6. Vyberte [pamäť](#).
7. Vyberte [rám klávesnice](#).
8. Vyberte [klávesnicu](#).
9. Vyberte [optickú jednotku](#).
10. Vyberte [pevný disk](#).
11. Vyberte [kartu siete WWAN](#).
12. Vyberte [kartu siete WLAN](#).
13. Vyberte [dvierka procesora](#).
14. Vyberte [chladič](#).
15. Vyberte [procesor](#).
16. Vyberte [opierku dlaní](#).
17. Vyberte [modul ExpressCard/Smart Card/PCMCIA](#).
18. Vyberte [zostavu displeja](#).
19. Vyberte [panel s diódami LED](#).
20. Vyberte [podporné konzoly](#).
21. Vyberte [systémovú dosku](#).
22. Odpojte konektor gombíkovej batérie.

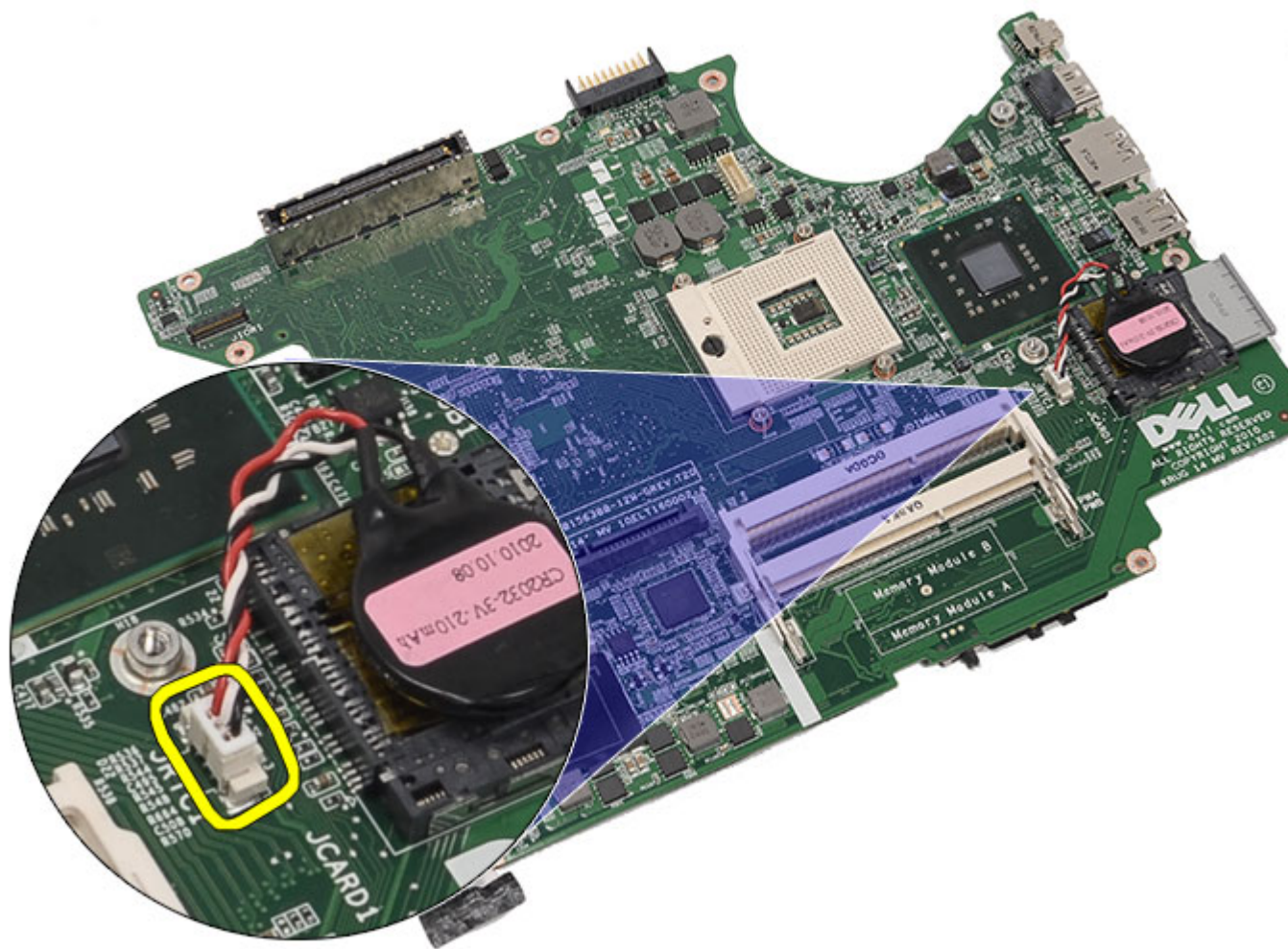

23. Vypáňte a vyberte gombíkovú batériu.

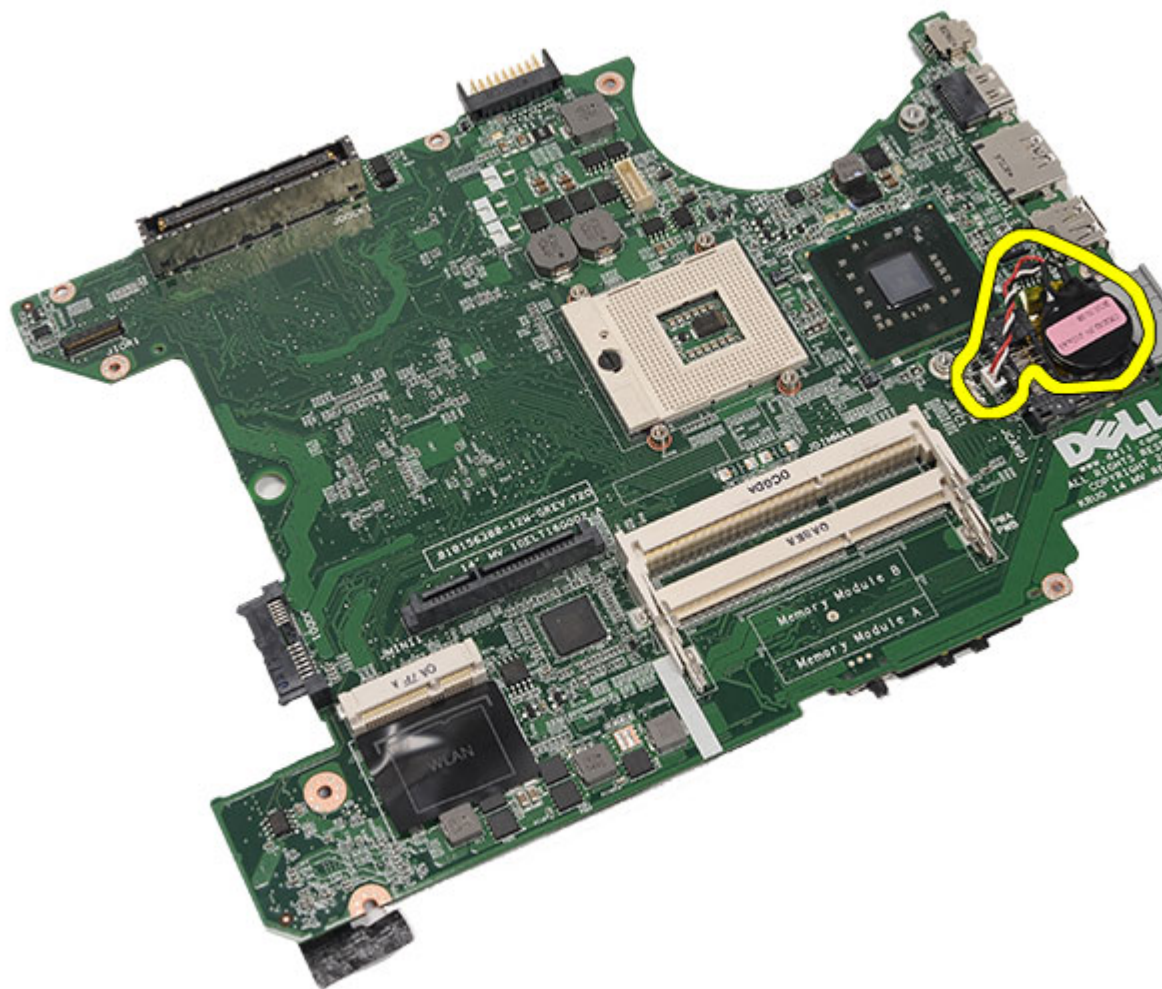

Súvisiace prepojenia

[Montáž gombíkovej batérie](#)

Montáž gombíkovej batérie

1. Gombíkovú batériu vložte do systémovej dosky a zaistite ju.
2. Namontujte späť [systémovú dosku](#).
3. Namontujte späť [podporné konzoly](#).
4. Namontujte späť [panel s diódami LED](#).
5. Namontujte späť [montáž displeja](#).
6. Namontujte späť [modul ExpressCard/Smart Card/PCMCIA](#).
7. Namontujte späť [opierku dlaní](#).
8. Namontujte späť [procesor](#).
9. Namontujte späť [chladič](#).
10. Namontujte späť [dvierka procesora](#).
11. Namontujte späť [kartu siete WLAN](#).

12. Namontujte späť [kartu siete WWAN](#).
13. Namontujte späť [pevný disk](#).
14. Namontujte späť [optickú jednotku](#).
15. Namontujte späť [klávesnicu](#).
16. Namontujte späť [rám klávesnice](#).
17. Namontujte späť [pamäť](#).
18. Namontujte späť [zadný panel](#).
19. Namontujte späť [kartu SD \(secure digital\)](#).
20. Namontujte späť [kartu SIM \(subscriber identity module\)](#).
21. Namontujte späť [batériu](#).
22. Postupujte podľa pokynov uvedených v časti [Po dokončení práce v počítači](#).

Súvisiace prepojenia

[Vybratie gombíkovej batérie](#)

Vstupno-výstupný panel

Vybratie vstupno-výstupného panela (V/V)

1. Postupujte podľa pokynov uvedených v časti [Pred prácou na počítači](#).
2. Vyberte [batériu](#).
3. Vyberte [kartu SIM \(subscriber identity module\)](#).
4. Vyberte [kartu SD \(secure digital\)](#).
5. Vyberte [zadný panel](#).
6. Vyberte [pamäť](#).
7. Vyberte [rám klávesnice](#).
8. Vyberte [klávesnicu](#).
9. Vyberte [optickú jednotku](#).
10. Vyberte [pevný disk](#).
11. Vyberte [kartu siete WLAN](#).
12. Vyberte [kartu siete WWAN](#).
13. Vyberte [dvierka procesora](#).
14. Vyberte [chladič](#).
15. Vyberte [procesor](#).
16. Vyberte [opierku dlaní](#).
17. Vyberte [modul ExpressCard/Smart Card/PCMCIA](#).
18. Vyberte [zostavu displeja](#).
19. Vyberte [panel s diódami LED](#).
20. Vyberte [podporné konzoly](#).
21. Vyberte [systémovú dosku](#).
22. Vyberte skratky, ktoré zaisťujú panel V/V.

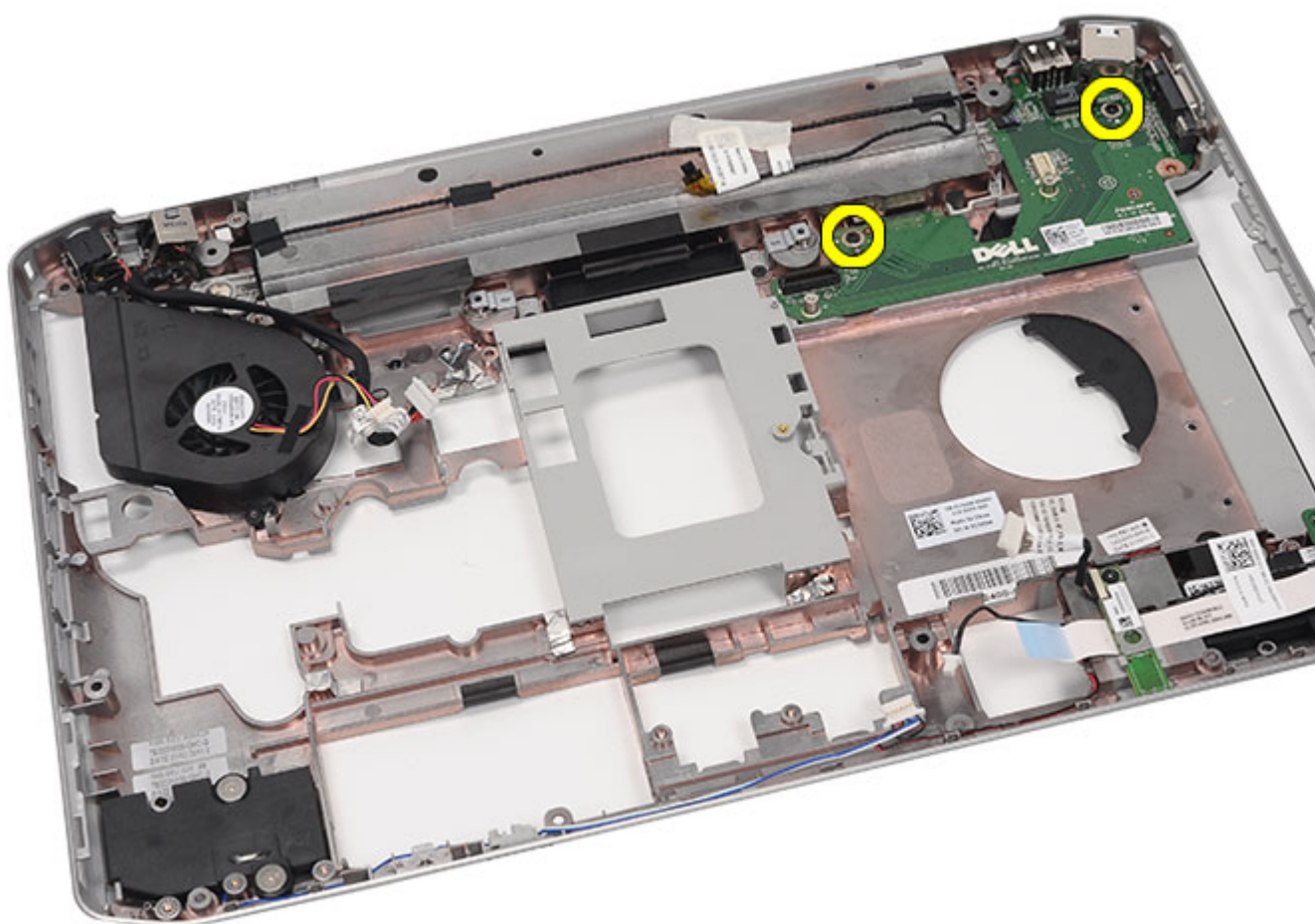

23. Vytiahnite panel V/V.

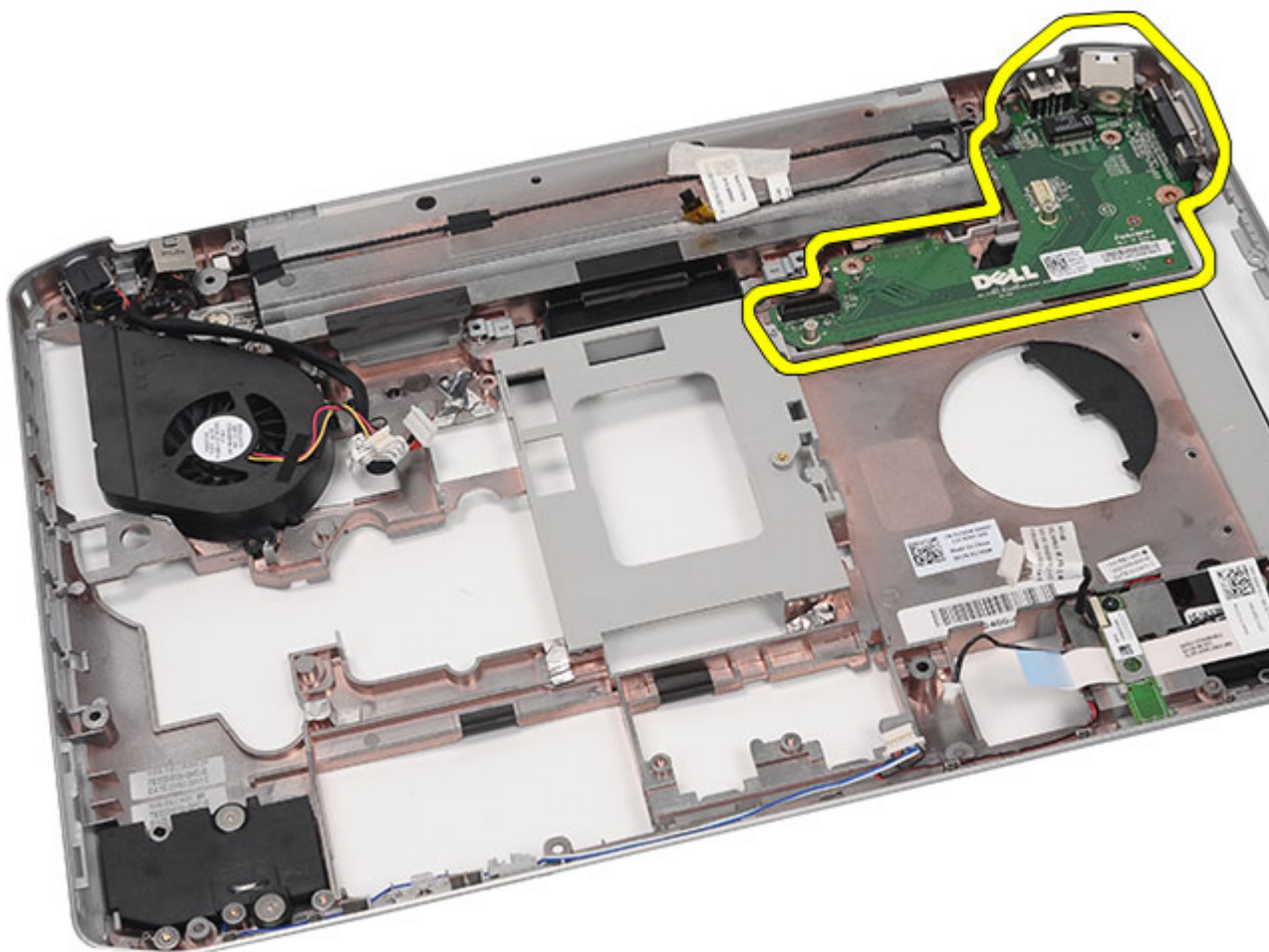

Súvisiace prepojenia

[Montáž vstupno-výstupného panela \(V/V\)](#)

Montáž vstupno-výstupného panela (V/V)

1. Panel V/V vložte do počítača.
2. Utiahnite skrutky, ktoré zaisťujú panel V/V.
3. Namontujte späť [systémovú dosku](#).
4. Namontujte späť [podporné konzoly](#).
5. Namontujte späť [panel s diódami LED](#).
6. Namontujte späť [montáž displeja](#).
7. Namontujte späť [modul ExpressCard/Smart Card/PCMCIA](#).
8. Namontujte späť [opierku dlaní](#).
9. Namontujte späť [procesor](#).
10. Namontujte späť [chladič](#).
11. Namontujte späť [dvierka procesora](#).

12. Namontujte späť [kartu siete WLAN](#).
13. Namontujte späť [kartu siete WWAN](#).
14. Namontujte späť [pevný disk](#).
15. Namontujte späť [optickú jednotku](#).
16. Namontujte späť [klávesnicu](#).
17. Namontujte späť [rám klávesnice](#).
18. Namontujte späť [pamäť](#).
19. Namontujte späť [zadný panel](#).
20. Namontujte späť [kartu SD \(secure digital\)](#).
21. Namontujte späť [kartu SIM \(subscriber identity module\)](#).
22. Namontujte späť [batériu](#).
23. Postupujte podľa pokynov uvedených v časti [Po dokončení práce v počítači](#).

Súvisiace prepojenia

[Vybratie vstupno-výstupného panela \(V/V\)](#)

Napájací konektor

Vybratie napájacieho konektora

1. Postupujte podľa pokynov uvedených v časti [Pred prácou na počítači](#).
2. Vyberte [batériu](#).
3. Vyberte [kartu SIM \(subscriber identity module\)](#).
4. Vyberte [kartu SD \(secure digital\)](#).
5. Vyberte [zadný panel](#).
6. Vyberte [pamäť](#).
7. Vyberte [rám klávesnice](#).
8. Vyberte [klávesnicu](#).
9. Vyberte [optickú jednotku](#).
10. Vyberte [pevný disk](#).
11. Vyberte [kartu siete WLAN](#).
12. Vyberte [kartu siete WWAN](#).
13. Vyberte [dvierka procesora](#).
14. Vyberte [chladič](#).
15. Vyberte [procesor](#).
16. Vyberte [opierku dlaní](#).
17. Vyberte [modul ExpressCard/Smart Card/PCMCIA](#).
18. Vyberte [zostavu displeja](#).
19. Vyberte [panel s diódami LED](#).
20. Vyberte [podporné konzoly](#).
21. Vyberte [systémovú dosku](#).
22. Vytiahnite sieťový kábel zo žliabku.

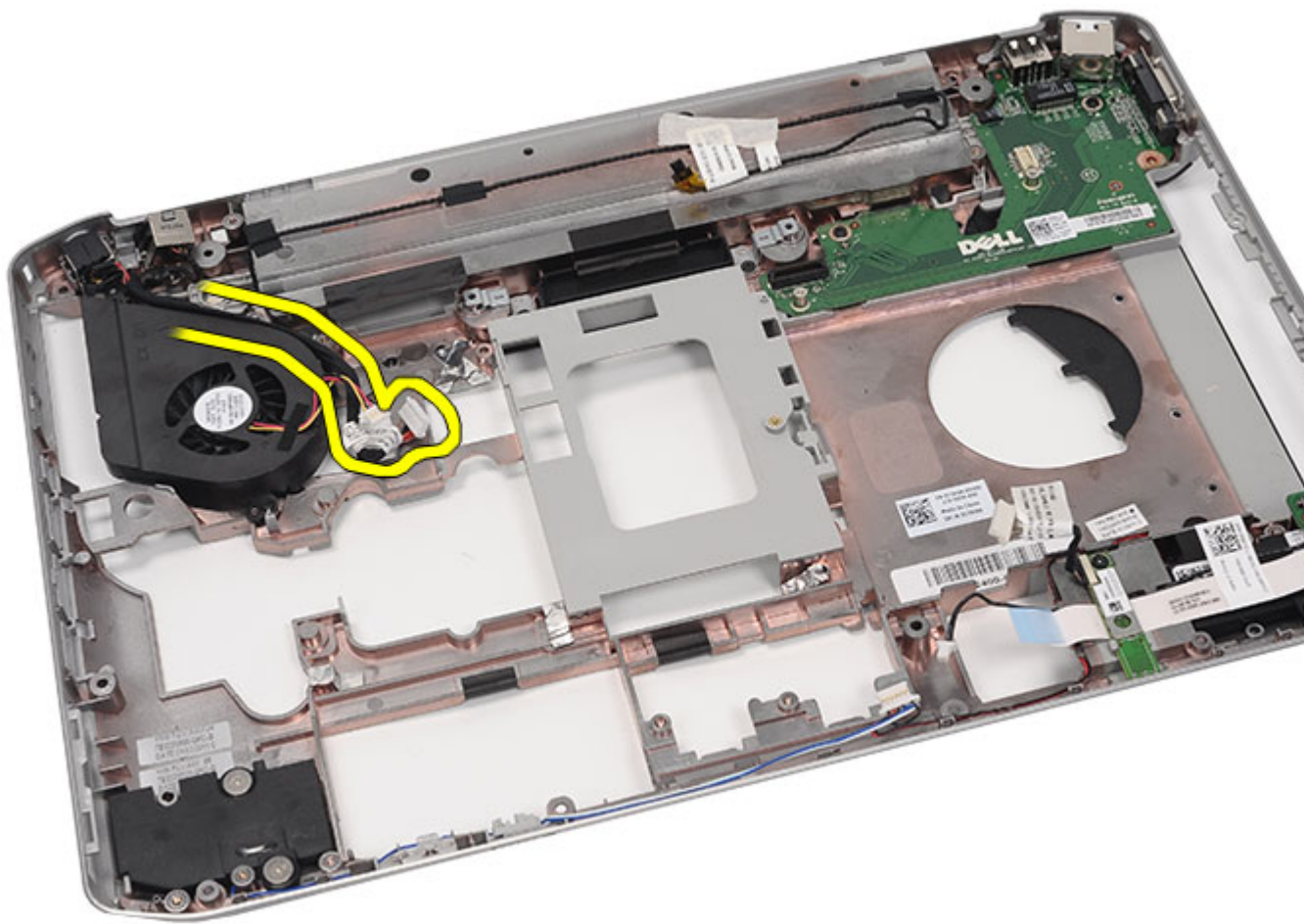

23. Vyberte napájecí konektor.

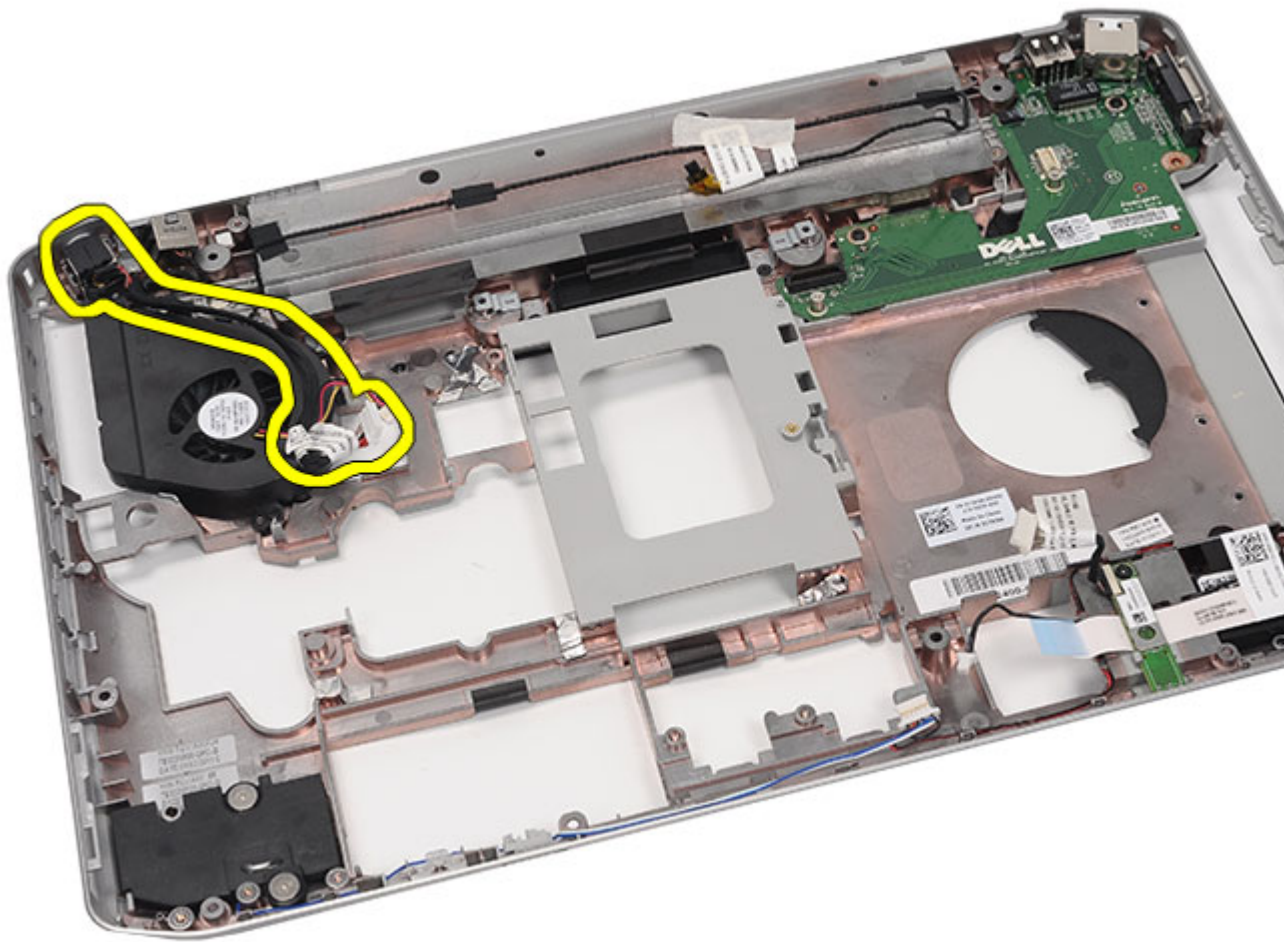

Súvisiace prepojenia

[Montáž napájacieho konektora](#)

Montáž napájacieho konektora

1. Port DC-In pripevnite do žliabku na ventilátore procesora.
2. Namontujte späť [systémovú dosku](#).
3. Namontujte späť [podporné konzoly](#).
4. Namontujte späť [panel s diódami LED](#).
5. Namontujte späť [montáž displeja](#).
6. Namontujte späť [modul ExpressCard/Smart Card/PCMCIA](#).
7. Namontujte späť [opierku dlaní](#).
8. Namontujte späť [procesor](#).
9. Namontujte späť [chladič](#).
10. Namontujte späť [dvierka procesora](#).
11. Namontujte späť [kartu siete WWAN](#).

12. Namontujte späť [kartu siete WLAN](#).
13. Namontujte späť [pevný disk](#).
14. Namontujte späť [optickú jednotku](#).
15. Namontujte späť [klávesnicu](#).
16. Namontujte späť [rám klávesnice](#).
17. Namontujte späť [pamäť](#).
18. Namontujte späť [zadný panel](#).
19. Namontujte späť [kartu SD \(secure digital\)](#).
20. Namontujte späť [kartu SIM \(subscriber identity module\)](#).
21. Namontujte späť [batériu](#).
22. Postupujte podľa pokynov uvedených v časti [Po dokončení práce v počítači](#).

Súvisiace prepojenia

[Vybratie napájacieho konektora](#).

Konektor modemu

Vybratie konektora modemu

1. Postupujte podľa pokynov uvedených v časti [Pred prácou na počítači](#).
2. Vyberte [batériu](#).
3. Vyberte [kartu SIM \(subscriber identity module\)](#).
4. Vyberte [kartu SD \(secure digital\)](#).
5. Vyberte [zadný panel](#).
6. Vyberte [pamäť](#).
7. Vyberte [rám klávesnice](#).
8. Vyberte [klávesnicu](#).
9. Vyberte [optickú jednotku](#).
10. Vyberte [pevný disk](#).
11. Vyberte [kartu siete WLAN](#).
12. Vyberte [kartu siete WWAN](#).
13. Vyberte [dvierka procesora](#).
14. Vyberte [chladič](#).
15. Vyberte [procesor](#).
16. Vyberte [opierku dlaní](#).
17. Vyberte [modul ExpressCard/Smart Card/PCMCIA](#).
18. Vyberte [zostavu displeja](#).
19. Vyberte [panel s diódami LED](#).
20. Vyberte [modemovú kartu](#).
21. Vyberte [podporné konzoly](#).
22. Vyberte [systémovú dosku](#).
23. Vyberte [napájací konektor](#).
24. Vytiahnite modemový kábel zo žliabku.

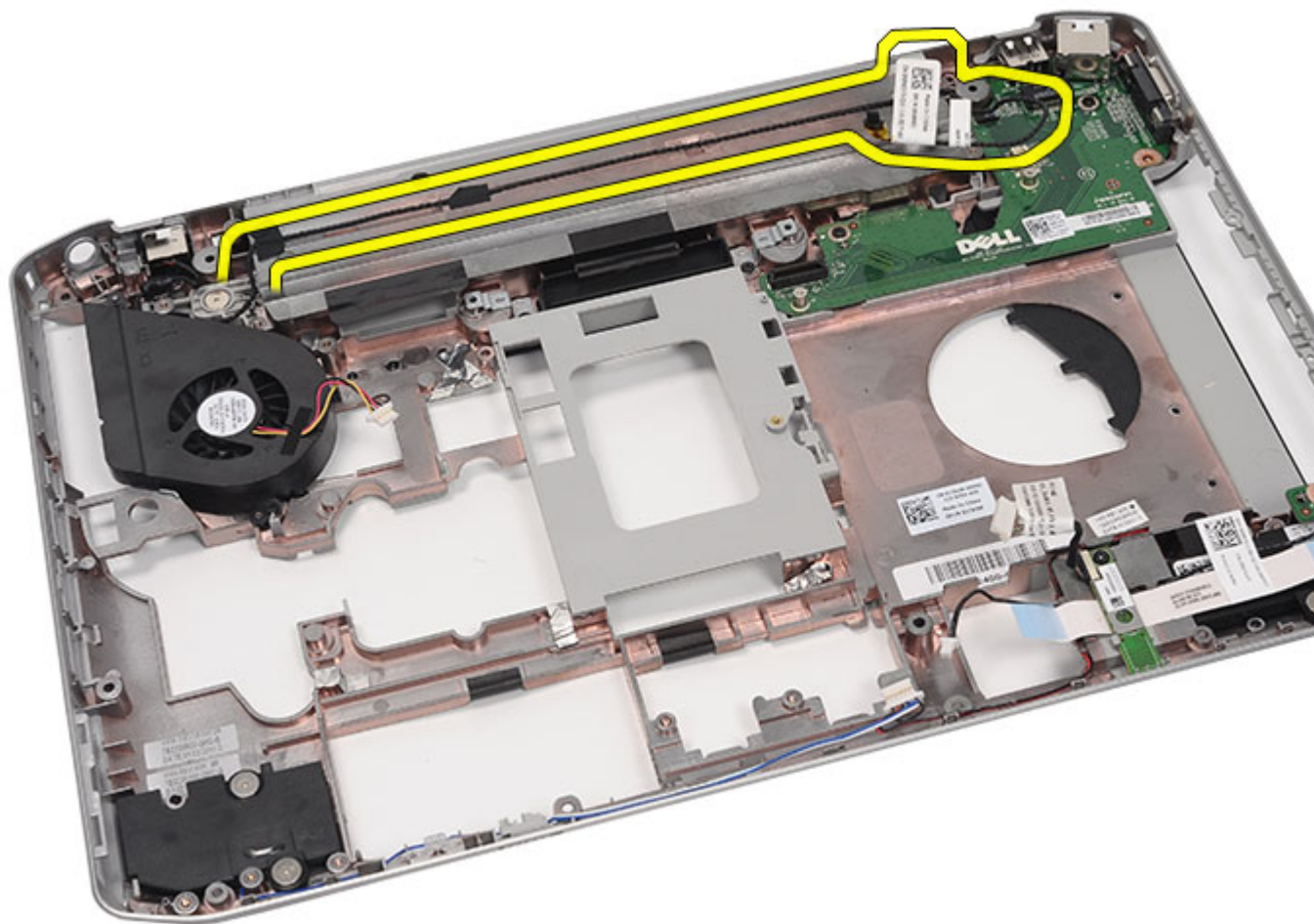

25. Vytiahnite konektor modemu.

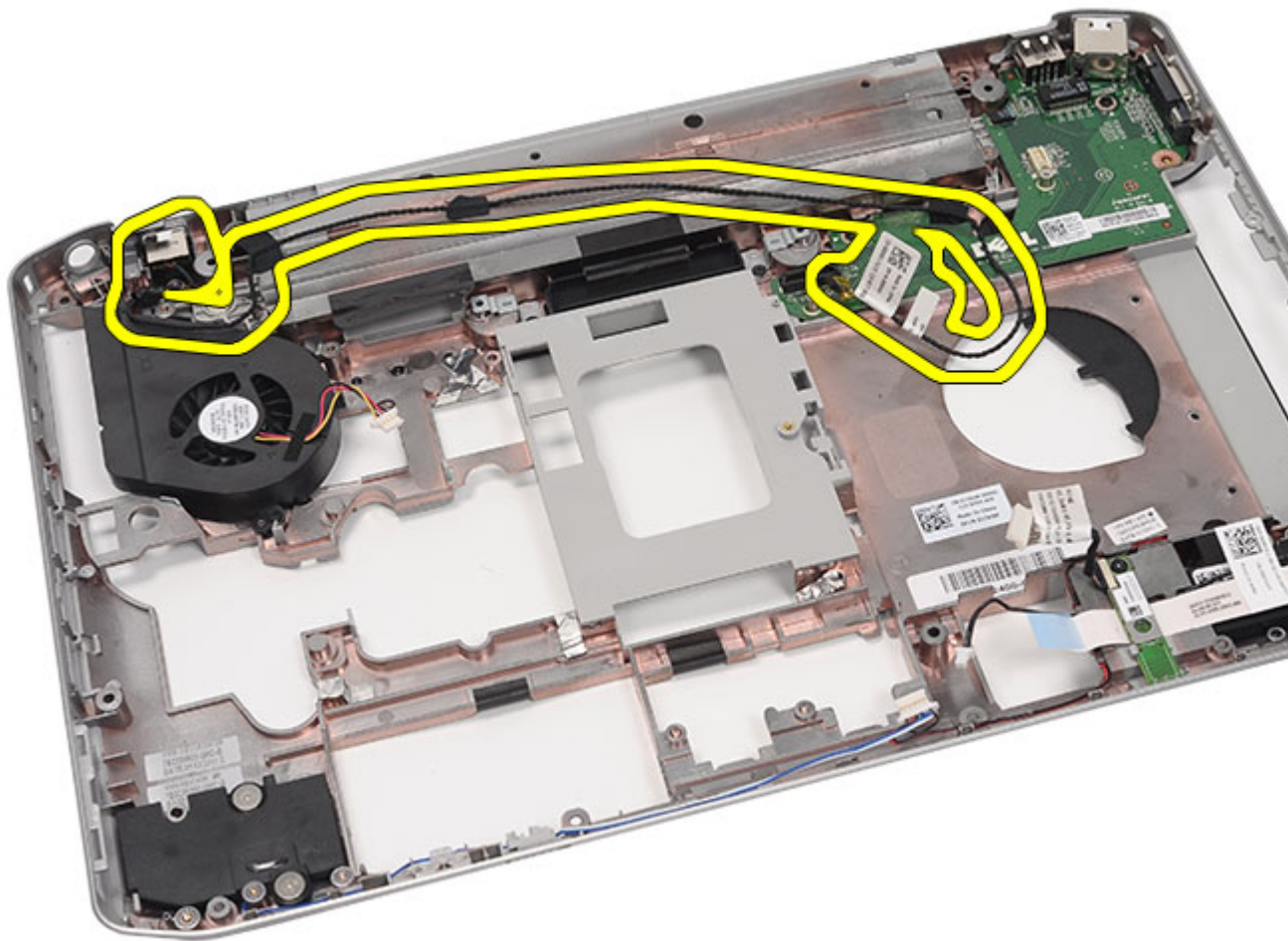

Súvisiace prepojenia

[Montáž konektora modemu](#)

Montáž konektora modemu

1. Konektor modemu vložte do žliabku na tepelnom ventilátore.
2. Namontujte späť [systémovú dosku](#).
3. Namontujte späť [podporné konzoly](#).
4. Namontujte späť [zvukovú kartu](#).
5. Namontujte späť [Bluetooth](#).
6. Namontujte späť [zvukovú kartu](#).
7. Namontujte späť [montáž displeja](#).
8. Namontujte späť [modul ExpressCard/Smart Card/PCMCIA](#).
9. Namontujte späť [opierku dlaní](#).
10. Namontujte späť [procesor](#).
11. Namontujte späť [chladič](#).

12. Namontujte späť [dvierka procesora](#).
13. Namontujte späť [kartu siete WLAN](#).
14. Namontujte späť [kartu siete WWAN](#).
15. Namontujte späť [pevný disk](#).
16. Namontujte späť [optickú jednotku](#).
17. Namontujte späť [klávesnicu](#).
18. Namontujte späť [rám klávesnice](#).
19. Namontujte späť [pamäť](#).
20. Namontujte späť [zadný panel](#).
21. Namontujte späť [kartu SD \(secure digital\)](#).
22. Namontujte späť [kartu SIM \(subscriber identity module\)](#).
23. Namontujte späť [batériu](#).
24. Postupujte podľa pokynov uvedených v časti [Po dokončení práce v počítači](#).

Súvisiace prepojenia

[Vybratie konektora modemu](#)

Tepelný ventilátor

Vybratie tepelného ventilátora

1. Postupujte podľa pokynov uvedených v časti [Pred prácou na počítači](#).
2. Vyberte [batériu](#).
3. Vyberte [kartu SIM \(subscriber identity module\)](#).
4. Vyberte [kartu SD \(secure digital\)](#).
5. Vyberte [zadný panel](#).
6. Vyberte [pamäť](#).
7. Vyberte [rám klávesnice](#).
8. Vyberte [klávesnicu](#).
9. Vyberte [optickú jednotku](#).
10. Vyberte [pevný disk](#).
11. Vyberte [kartu siete WLAN](#).
12. Vyberte [kartu siete WWAN](#).
13. Vyberte [dvierka procesora](#).
14. Vyberte [chladič](#).
15. Vyberte [procesor](#).
16. Vyberte [opierku dlaní](#).
17. Vyberte [modul ExpressCard/Smart Card/PCMCIA](#).
18. Vyberte [zostavu displeja](#).
19. Vyberte [panel s diódami LED](#).
20. Vyberte [podporné konzoly](#).
21. Vyberte [systémovú dosku](#).
22. Vyberte napájací konektor a káble s modemovým konektorom zo žliabku.

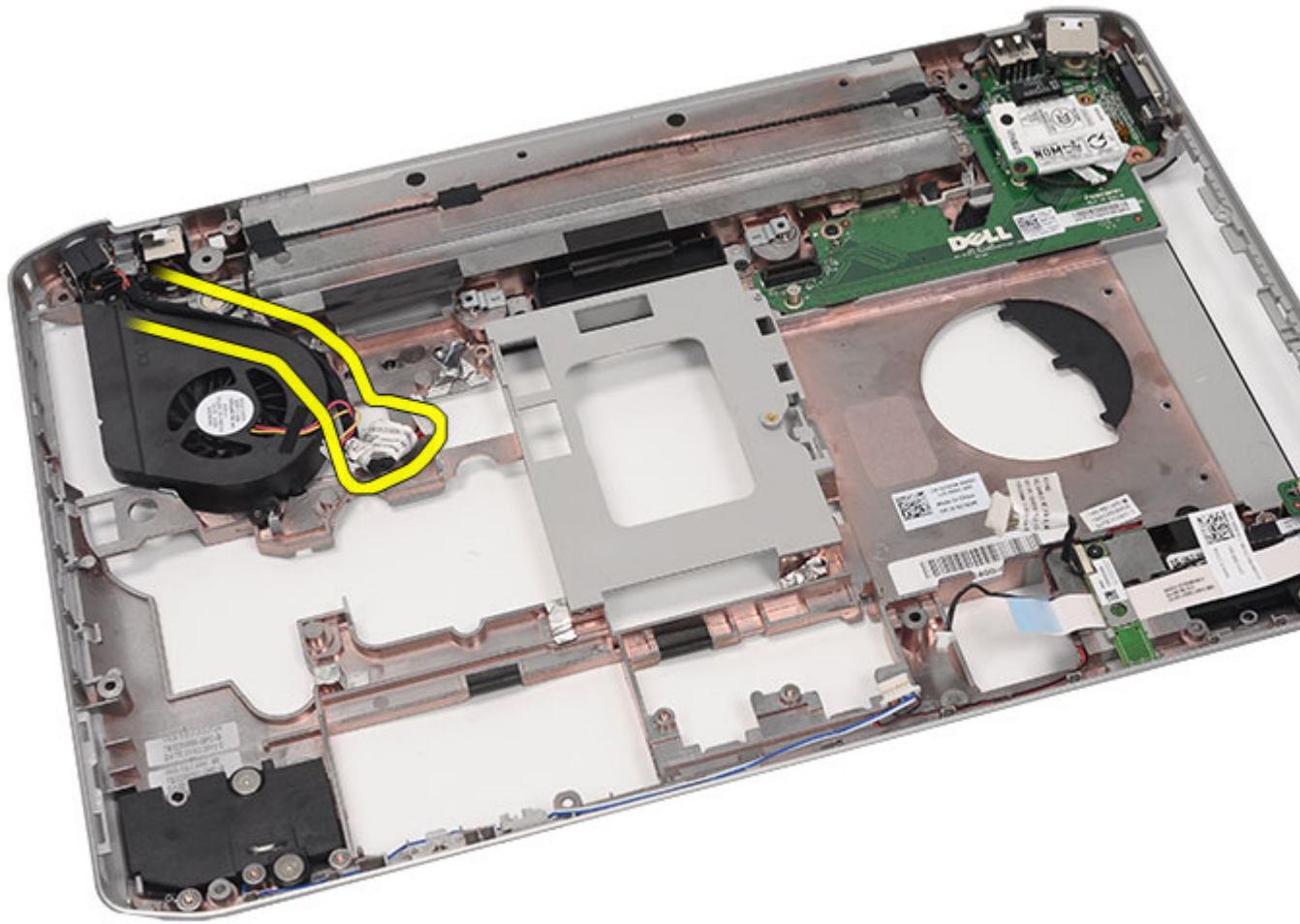

23. Vyberte skrutku, ktorá zaisťuje tepelný ventilátor.

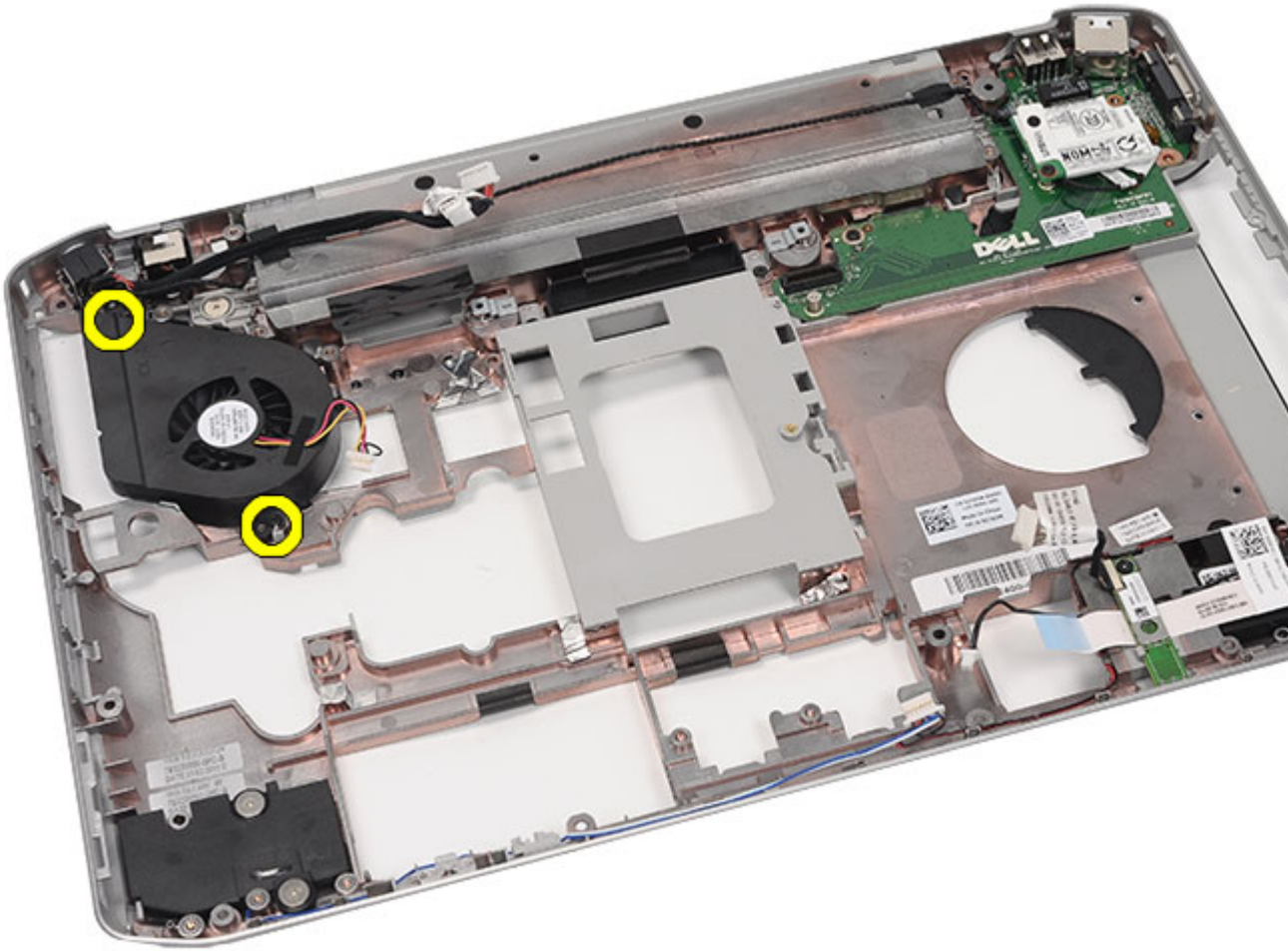

24. Vyberte tepelný ventilátor.

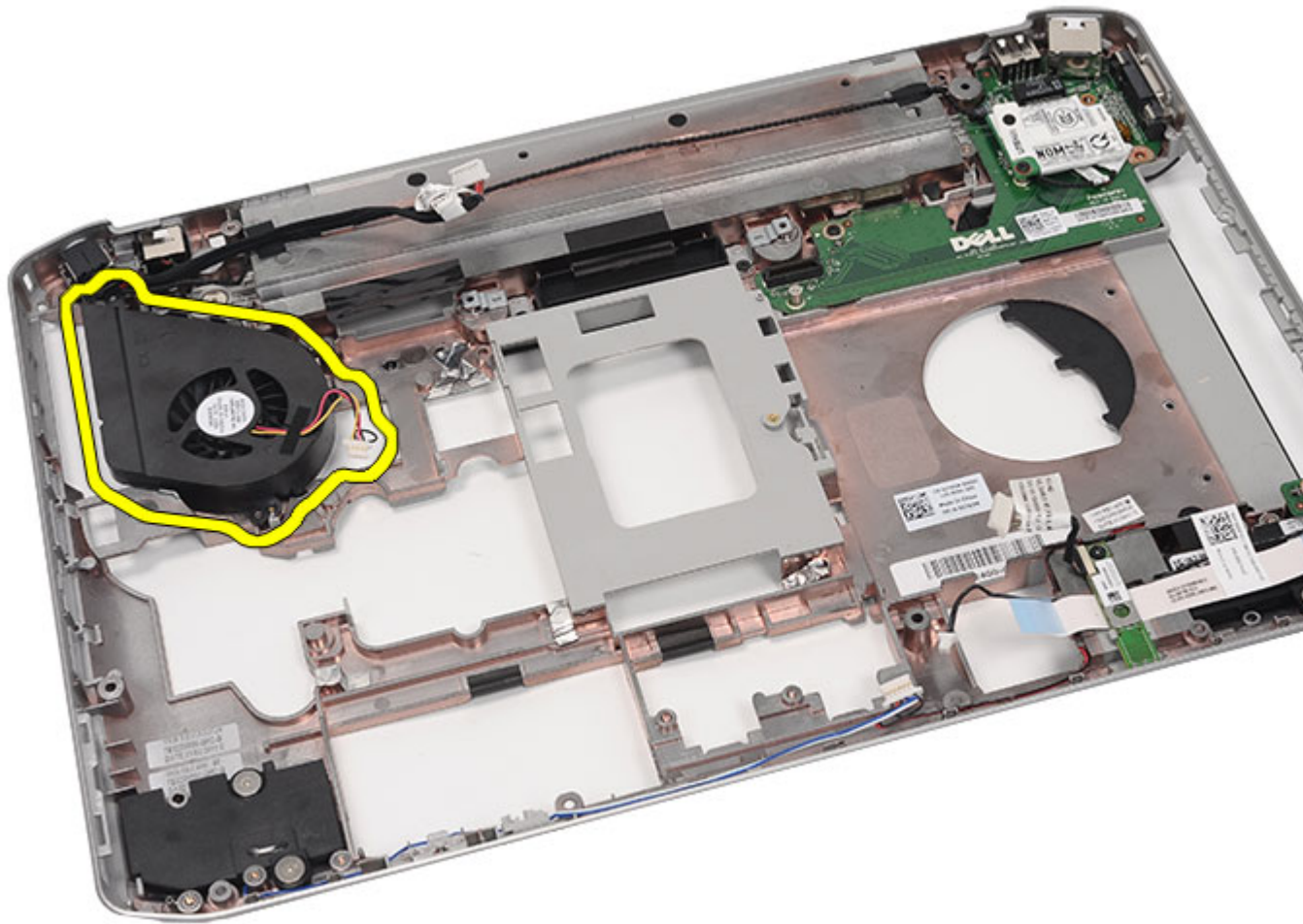

Súvisiace prepojenia

[Montáž tepelného ventilátora](#)

Montáž tepelného ventilátora

1. Ventilátor procesora pripojte k počítaču.
2. Utiahnite zaist'ovacie skrutky ventilátora procesora.
3. Napájací konektor a pripájacie káble modemu ved'te príslušnými žliabkami.
4. Namontujte späť [systémovú dosku](#).
5. Namontujte späť [konzoly](#).
6. Namontujte späť [panel s diódami LED](#).
7. Namontujte späť [montáž displeja](#).
8. Namontujte späť [modul ExpressCard/Smart Card/PCMCIA](#).
9. Namontujte späť [opierku dlaní](#).
10. Namontujte späť [procesor](#).
11. Namontujte späť [chladič](#).

12. Namontujte späť [dvierka procesora](#).
13. Namontujte späť [kartu siete WLAN](#).
14. Namontujte späť [kartu siete WWAN](#).
15. Namontujte späť [pevný disk](#).
16. Namontujte späť [optickú jednotku](#).
17. Namontujte späť [klávesnicu](#).
18. Namontujte späť [rám klávesnice](#).
19. Namontujte späť [pamäť](#).
20. Namontujte späť [zadný panel](#).
21. Namontujte späť [kartu SD \(secure digital\)](#).
22. Namontujte späť [kartu SIM \(subscriber identity module\)](#).
23. Namontujte späť [batériu](#).
24. Postupujte podľa pokynov uvedených v časti [Po dokončení práce v počítači](#).

Súvisiace prepojenia

[Vybratie tepelného ventilátora](#)

Reproduktor

Vybratie reproduktorov

1. Postupujte podľa pokynov uvedených v časti [Pred prácou na počítači](#).
2. Vyberte [batériu](#).
3. Vyberte [kartu SIM \(subscriber identity module\)](#).
4. Vyberte [kartu SD \(secure digital\)](#).
5. Vyberte [zadný panel](#).
6. Vyberte [pamäť](#).
7. Vyberte [rám klávesnice](#).
8. Vyberte [klávesnicu](#).
9. Vyberte [optickú jednotku](#).
10. Vyberte [pevný disk](#).
11. Vyberte [kartu siete WLAN](#).
12. Vyberte [kartu siete WWAN](#).
13. Vyberte [dvierka procesora](#).
14. Vyberte [chladič](#).
15. Vyberte [procesor](#).
16. Vyberte [opierku dlaní](#).
17. Vyberte [modul ExpressCard/Smart Card/PCMCIA](#).
18. Vyberte [zostavu displeja](#).
19. Vyberte [panel s diódami LED](#).
20. Vyberte [podporné konzoly](#).
21. Vyberte [systémovú dosku](#).
22. Vyberte [kartu Bluetooth](#).
23. Vyberte [zvukovú kartu](#).
24. Vyberte zaisťovacie skrutky reproduktorov.

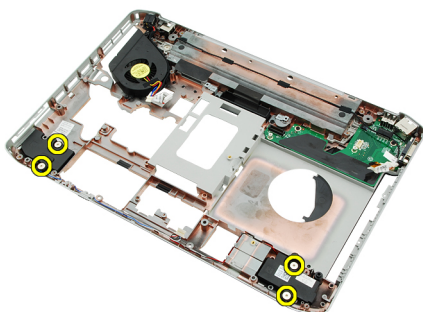

25. Vyberte káble reproduktorov zo žliabkov.

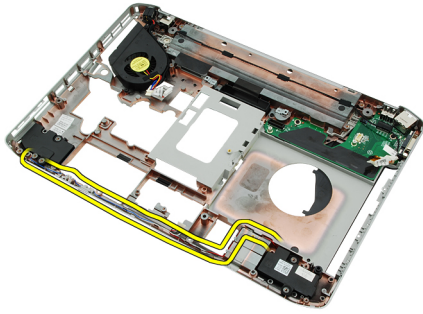

26. Vyberte reproduktory.

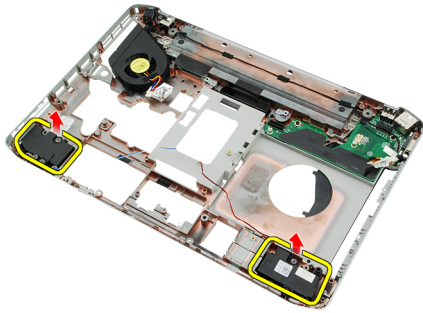

Súvisiace prepojenia

[Montáž reproduktorov](#)

Montáž reproduktorov

1. Káble reproduktorov ved'te príslušnými žliabkami.
2. Pripojte reproduktory.
3. Utiahnite zaist'ovacie skrutky reproduktorov.
4. Namontujte späť [zvukovú kartu](#).
5. Namontujte späť [Bluetooth](#).
6. Namontujte späť [systémovú dosku](#).
7. Namontujte späť [podporné konzoly](#).
8. Namontujte späť [panel s diódami LED](#).
9. Namontujte späť [montáž displeja](#).
10. Namontujte späť [modul ExpressCard/Smart Card/PCMCIA module](#).
11. Namontujte späť [opierku dlaní](#).
12. Namontujte späť [procesor](#).
13. Namontujte späť [chladič](#).
14. Namontujte späť [dvierka procesora](#).
15. Namontujte späť [kartu siete WLAN](#).
16. Namontujte späť [kartu siete WWAN](#).
17. Namontujte späť [pevný disk](#).
18. Namontujte späť [optickú jednotku](#).
19. Namontujte späť [klávesnicu](#).
20. Namontujte späť [rám klávesnice](#).

21. Namontujte späť [rám klávesnice a klávesnicu](#).
22. Namontujte späť [pamäť](#).
23. Namontujte späť [zadný panel](#).
24. Namontujte späť [kartu SD \(secure digital\)](#).
25. Namontujte späť [kartu SIM \(subscriber identity module\)](#).
26. Namontujte späť [batériu](#).
27. Postupujte podľa pokynov uvedených v časti [Po dokončení práce v počítači](#).

Súvisiace prepojenia

[Vybratie reproduktorov](#)

Rám displeja

Demontáž rámu displeja

1. Postupujte podľa pokynov uvedených v časti [Pred prácou na počítači](#).
2. Vyberte [batériu](#).
3. Vypáčte spodný okraj rámu displeja.



4. Pokračujte po obvodu až k hornému okraju rámu displeja.



5. vyberte rám displeja.



Súvisiace prepojenia

[Montáž rámu displeja.](#)

Montáž rámu displeja

1. Rám displeja vložte do počítača.
2. Zatlačte okraj rámu displeja tak, aby všetky výstupky zapadli do okrajov. Začnite od horného okraja.
3. Pokračujte po obvode až k spodnému okraju.
4. Namontujte späť [batériu](#).
5. Postupujte podľa pokynov uvedených v časti [Po dokončení práce v počítači](#).

Súvisiace prepojenia

[Demontáž rámu displeja](#)

Panel displeja

Vybratie panelu displeja

1. Postupujte podľa pokynov uvedených v časti [Pred prácou na počítači](#).
2. Vyberte [batériu](#).
3. Vyberte [rám displeja](#).
4. Vyberte zaisťujúce skrutky panelu displeja.



5. Odpojte kábel systému LVDS zo zadnej časti panelu displeja.

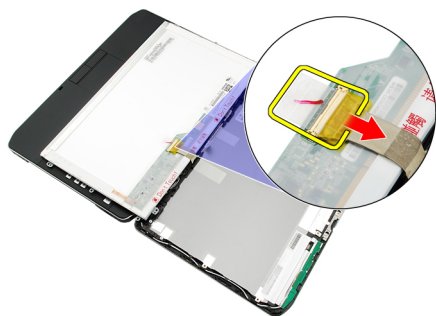

6. Vyberte panel displeja zo zostavy displeja.



7. Odskrutkujte skrutky, ktoré pridržiavajú konzoly displeja na paneli displeja a vytiahnite konzoly.



Súvisiace prepojenia

[Montáž panelu displeja](#)

Montáž panelu displeja

1. Vyrovnajte konzoly displeja do jednej línie s panelom displeja.
2. Utiahnite zaist'ovacie skrutky panelu displeja.
3. Pripojte kábel systému LVDS do zadnej časti panelu displeja.
4. Umiestnite zobrazovací panel do krytu displeja.
5. Utiahnite zaist'ovacie skrutky panelu displeja.
6. Namontujte späť [rám displeja](#).
7. Namontujte späť [batériu](#).
8. Postupujte podľa pokynov uvedených v časti [Po dokončení práce v počítači](#).

Súvisiace prepojenia

[Vybratie panelu displeja](#)

Závesy displeja

Demontáž závesov displeja

1. Postupujte podľa pokynov uvedených v časti [Pred prácou na počítači](#).
2. Vyberte [batériu](#).
3. Vyberte [zadný panel](#).
4. Vyberte [rám klávesnice](#).
5. Vyberte [klávesnicu](#).
6. Vyberte [optickú jednotku](#).
7. Vyberte [dvierka procesora](#).
8. Vyberte [opierku dlaní](#).
9. Vyberte [zostavu displeja](#).
10. vyberte [rám displeja](#).
11. Vyberte [panel displeja](#).
12. Vyberte zaisťujúce skrutky závesov displeja.



13. Vyberte závesy displeja zo zostavy displeja.



14. Oddel'te závesy displeja od displeja.

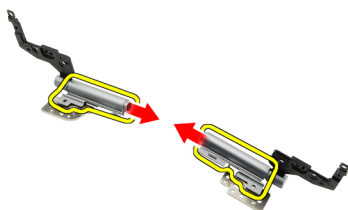

15. Vyberte závesné čapy zo závesov displeja.

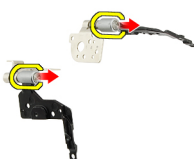

Súvisiace prepojenia

[Montáž závesov displeja](#)

Montáž závesu displeja

1. Čapy závesu displeja pripevnite na konce závesov.
2. Závesy displeja nasuňte na podpory závesu.
3. Kábel systému LVDS vložte do ľavej podpory závesu.
4. Ľavý záves namontujte späť na kryt displeja.
5. Káble antény namontujte späť do pravej podpory závesu.
6. Pravý záves namontujte späť na kryt displeja.
7. Utiahnite zaist'ovaciu skrutku závesov displeja.
8. Namontujte späť [panel displeja](#).
9. Namontujte späť [rám displeja](#).
10. Namontujte späť [montáž displeja](#).
11. Namontujte späť [opierku dlaní](#).
12. Namontujte späť [dvierka procesora](#).
13. Namontujte späť [optickú jednotku](#).
14. Namontujte späť [klávesnicu](#).
15. Namontujte späť [rám klávesnice](#).
16. Namontujte späť [zadný panel](#).
17. Namontujte späť [batériu](#).
18. Postupujte podľa pokynov uvedených v časti [Po dokončení práce v počítači](#).

Súvisiace prepojenia

[Demontáž závesov displeja](#)

Kamera

Vybratie modulu kamery

1. Postupujte podľa pokynov uvedených v časti [Pred prácou na počítači](#).
2. Vyberte [batériu](#).
3. vyberte [rám displeja](#).
4. Vyberte [panel displeja](#).
5. Odpojte kábel kamery.



6. Uvoľnite zaist'ovacie skrutky modulu kamery.

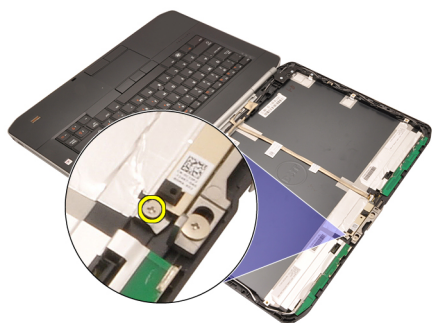

7. Nadvihnite modul kamery a vyberte ho.



Súvisiace prepojenia

[Montáž modulu kamery](#)

Montáž modulu kamery

1. Modul kamery umiestnite na kryt displeja.
2. Utiahnite zaist'ovacu skrutku kamery.
3. Pripojte kábel kamery ku kamerovému modulu.
4. Namontujte späť [panel displeja](#)
5. Namontujte späť [rám displeja](#).
6. Namontujte späť [batériu](#).
7. Postupujte podľa pokynov uvedených v časti [Po dokončení práce v počítači](#).

Súvisiace prepojenia

[Vybratie modulu kamery](#)

Technické údaje

Technické údaje

 **POZNÁMKA:** Ponuka sa môže líšiť podľa oblasti. Nasledujúce technické údaje obsahujú len informácie, ktorých dodanie s počítačom je požadované zákonom. Ďalšie informácie týkajúce sa konfigurácie počítača získate kliknutím na položku **Štart** → **Pomoc a technická podpora**. Potom vyberte možnosť zobrazenia informácií o počítači.

Informácie o systéme

Čipová súprava

Latitude 5420/E5420/ 5520/E5520

čipová súprava Intel HM65 Express

Latitude E5420m/E5520m

čipová súprava Intel GM45 Express

Šírka zbernice DRAM

64 bitov

Flash EPROM

SPI 32 Mb

Zbernica PCIe Gen1

100 MHz

Procesor

Typy

Latitude 5420/E5420/ 5520/E5520

typový rad Intel Core i3/i5/i7

Latitude E5420m/E5520m

typový rad Intel Core 2

typový rad Intel Celeron (Socket P)

Pamäť

Konektor pamäte

dve zásuvky SODIMM

Kapacita pamäte

1 GB, 2 GB, 4 GB alebo 8 GB

Typ pamäte

Latitude 5420/E5420/5520/E5520

DDR3 SDRAM, 1333 MHz

Latitude E5420m/E5520m

DDR3 SDRAM, 1066 MHz

Minimálna pamäť

1 GB

Maximálna pamäť

8 GB

 **POZNÁMKA:** Viac ako 4 GB pamäte podporujú len 64-bitové operačné systémy.

| | |
|-------------------------------------|--|
| Audio | |
| Typ | dvojkanálové audio s vysokou rozlišovacou schopnosťou |
| Radič | 92HD90B |
| Stereo konverzia | 24-bitová (analog-digitál a digitál-analog) |
| Rozhranie: | |
| Interné | audio s vysokou rozlišovacou schopnosťou |
| Externé | zásuvka na mikrofón, zásuvky na stereofónne slúchadlá/ externé reproduktory |
| Reproduktory | 1,5 W stereo |
| Interný zosilňovač pre reproduktory | 1,5 W mono |
| Ovládanie hlasitosti | tlačidlá na ovládanie multimédií |

| | |
|--------------------------------|---|
| Video | |
| Typ | Intel UMA video |
| Dátová zbernica | integrované video |
| Radič grafickej karty | |
| Latitude 5420/E5420/5520/E5520 | Intel HD Graphics Intel HD Graphics 3000 |
| Latitude E5420m/E5520m | Intel GM45 |
| Výstup | 15-kolíkový video konektor 19-kolíkový konektor HDMI |

| | |
|------------------------------|---|
| Komunikačné rozhrania | |
| Sieťový adaptér | 10/100/1000 Mb/s Ethernet LAN |
| Bezdrôtové rozhrania | interné karty WLAN, WWAN a podpora bezdrôtovej technológie Bluetooth |

| | |
|---------------------------|---|
| Porty a konektory | |
| Audio | zásuvka na mikrofón, stereo zásuvka na slúchadlá/ reproduktory |
| Video | 15-kolíkový VGA video konektor |
| Napájací adaptér | Konektor RJ-45 |
| USB | tri 4-kolíkové konektory USB 2.0, jeden konektor eSATA/USB 2.0 |
| Čítačka pamäťových kariet | Čítačka pamäťových kariet 5 v 1 |

Obrazovka

| | |
|-----------------------------|--|
| Typ | displej s bielymi diódami LED (WLED) |
| Veľkosť | |
| Latitude 5420/E5420/E5420m | 14-palcový displej WLED s vysokým rozlíšením |
| Latitude 5520/E55420/E5520m | 15,6-palcový displej WLED s vysokým rozlíšením |
| Aktívna oblasť (X/Y) | |
| Latitude 5420/E5420/E5420m | 309,60 mm/173,90 mm |
| Latitude 5520/E55420/E5520m | 344,20 mm/193,50 mm |
| Rozmery: | |
| Výška | |
| Latitude 5420/E5420/E5420m | 192,50 mm (7,57") |
| Latitude 5520/E55420/E5520m | 210,00 mm (8,27") |
| Šírka | |
| Latitude 5420/E5420/E5420m | 324,00 mm (12,75") |
| Latitude 5520/E55420/E5520m | 360,00 mm (14,17") |
| Z-Výška | |
| Latitude 5420/E5420/E5420m | 5,20 mm (0,20") |
| Latitude 5520/E55420/E5520m | 5,80 mm (0,23") |
| Uhlopriečka | |
| Latitude 5420/E5420/E5420m | 344,6 mm (14,00") |
| Latitude 5520/E55420/E5520m | 396,24 mm (15,60") |
| Maximálne rozlíšenie | |
| Latitude 5420/E5420/E5420m | |
| HD | 1366 x 768 s 262 000 farieb |
| HD+ | 1600 x 900 s 262 000 farieb |
| Latitude 5520/E55420/E5520m | |
| HD | 1366 x 768 s 263 000 farieb |
| FHD | 1920 x 1080 s 262 000 farieb |
| Typický jas | 200 nitov |
| Prevádzkový uhol | 0° (zatvorený) až 135° |
| Obnovovacia rýchlosť | 60 Hz |
| Minimálne zorné uhly: | |
| Vodorovný | +40°/-40° |
| Zvislý | +10°/-30° |

Obrazovka

Rozstup pixlov

Latitude 5420/E5420/E5420m

HD 0,2265 mm x 0,2265 mm

HD+ 0,1935 mm x 0,1935 mm

Latitude 5520/E55420/E5520m

HD 0,2520 mm x 0,2520 mm

FHD 0,1935 mm x 0,1935 mm

Klávesnica

Počet klávesov Spojené štáty americké: 86 klávesov, Spojené kráľovstvo: 87 klávesov, Brazília: 87 klávesov a Japonsko: 90 klávesov

Rozloženie QWERTY/AZERTY/Kanji

Dotykový panel

Aktívna oblasť

Os X 80,00 mm

Os Y 40,70 mm

Batéria

Typ 4, 6 alebo 9-článková „inteligentná“ lítium-iónová

Rozmery:

Výška

4, 6 a 9-článková 20,00 mm (0,79")

Šírka

4 a 6-článková 208,00 mm (8,18")

9-článková 214,00 mm (8,43")

Hĺbka

4 a 6-článková 48,08 mm (1,89")

9-článková 71,79 mm (2,83")



Hmotnosť

4-článková 240,00 g (0,53 lb)

6-článková 344,73 g (0,76 lb)

9-článková 508,20 g (1,12 lb)

Napätie

| Batéria | |
|---|--|
| 4-článková | 14,8 V= |
| 6 a 9-článková | 11,1 V= |
| Teplotný rozsah: | |
| Prevádzkový | 0 °C až 50 °C (32 °F až 122 °F) |
| Mimo prevádzky | -40 °C až 85 °C (-40 °F až 185 °F) |
|  | POZNÁMKA: Batérie si dokážu uchovať vo vyššie uvedenom skladovacom teplotnom rozsahu 100 % napätia. |
|  | POZNÁMKA: Batérie dokážu tiež odolať skladovacím teplotám v rozsahu -20 °C až +60 °C bez zníženia výkonu. |
| Gombíková batéria | 3 V CR2032, lítiová gombíková batéria |

| Sieťový adaptér | | |
|---------------------------|------------------------------------|-------------------------|
| Vstupné napätie | 100 V~ až 240 V~ | |
| Vstupný prúd (maximálny) | 1,5 A, 1,6 A alebo 1,7 A | |
| Vstupná frekvencia | 50 Hz až 60 Hz | |
| Výstupný výkon | 65 W alebo 90 W | |
| Výstupný prúd | 65 W 3,34 A (trvalý) | 90 W 4,62 A (trvalý) |
| Menovité výstupné napätie | 19,5 +/- 1,0 V= | |
| Rozmery: | | |
| | 65 W | 90 W |
| Výška | 16,00 mm (0,63") | 16,00 mm (0,63") |
| Šírka | 66,00 mm (2,60") | 70,00 mm (2,76") |
| Dĺžka | 127,00 mm (5,00") | 147,00 mm (5,79") |
| Teplotný rozsah: | | |
| Prevádzkový | 0 °C až 40 °C (32 °F až 104 °F) | |
| Mimo prevádzky | -40 °C až 70 °C (-40 °F až 158 °F) | |

| Fyzické vlastnosti | |
|----------------------------|---------------------------------------|
| Výška | |
| Latitude 5420/E5420/E5420m | 29,90 mm až 32,50 mm (1,18" až 1,28") |
| Latitude 5520/E5520/E5520m | 30,20 mm až 33,20 mm (1,19" až 1,31") |
| Šírka | |

Fyzické vlastnosti

Latitude 5420/E5420/E5420m 350,00 mm (13,78")

Latitude 5520/E5520/E5520m 388,00 mm (15,28")

Hĺbka

Latitude 5420/E5420/E5420m 240,00 mm (9,45")

Latitude 5520/E5520/E5520m 251,00 mm (9,88")

Hmotnosť

Latitude 5420/E5420/E5420m 2,27 kg (5,00 lb)

Latitude 5520/E5520 2,54 kg (5,60 lb)

Latitude E5520m 2,63 kg (5,80 lb)

Nároky na prostredie

Teplota:

Prevádzkový 0 °C až 35 °C (32 °F až 95 °F)

Skladovanie -40 °C až 65 °C (-40 °F až 149 °F)

Relatívna vlhkosť (maximálna):

Prevádzková 10 % až 90 % (nekondenzujúca)

Skladovanie 5 % až 95 % (nekondenzujúca)

Nadmorská výška (maximálna):

Prevádzková -15,20 m až 3048 m (-50 stôp až 10 000 stôp)

Mimo prevádzky -15,20 m až 10 668 m (-50 stôp až 35 000 stôp)

Hladina vzduchom prenášaných kontaminantov

G1 alebo nižšia, podľa normy ISA-S71.04-1985

Nastavenie systému

Prehľad

Nastavenie systému vám umožňuje:

- zmenu informácií o konfigurácii systému po pridaní, zmene alebo odstránení hardvéru z počítača,
- nastavenie alebo zmenu možnosti voliteľnú používateľom, napr. hesla používateľa,
- prečítanie aktuálneho množstva pamäte alebo nastavenie typu nainštalovaného pevného disku.

 **VAROVANIE:** Ak nie ste počítačový expert, nemeňte nastavenia tohto programu. Mohli by ste narušiť správnu funkciu počítača.

Spustenie nastavenia systému

1. Zapnite (alebo reštartujte) počítač.
2. Keď je zobrazené modré logo DELL, musíte čakať, kým sa neukáže výzva F2.
3. Keď sa zobrazí výzva F2, ihneď stlačte kláves <F2>.

 **POZNÁMKA:** Výzva F2 znamená, že sa klávesnica inicializovala. Táto výzva sa môže zobraziť iba na krátky čas, preto treba pozorne sledovať displej a hneď pri jej objavení stlačiť kláves <F2>. Ak stlačíte kláves <F2> skôr, než sa táto výzva objaví, nebude to mať žiadny účinok.

4. Ak budete čakať prídlho a zobrazí sa logo operačného systému, vyčkajte až kým neuvidíte pracovnú plochu Microsoft Windows, potom vypnite počítač a skúste znovu.

Možnosti nastavenia systému

 **POZNÁMKA:** V závislosti od konkrétneho počítača a nainštalovaných zariadení sa položky uvedené v tejto časti môžu alebo nemusia zobraziť.

Všeobecné

Informácie o systéme

V tejto časti sú uvedené predovšetkým hlavné funkcie hardvéru počítača.

- Informácie o systéme
- Informácie o pamäti
- Informácie o procesore
- Informácie o zariadení

Informácie o batérii

Zobrazuje sa stav batérie a typ sieťového adaptéra pripojeného k počítaču.

Zavádzacia postupnosť

Umožňuje zmeniť poradie, v akom počítač hľadá operačný systém.

- Disketová jednotka
- Interný pevný disk

Všeobecné

| | |
|-----------------------------|--|
| | <ul style="list-style-type: none">• Pamäťové zariadenie USB• Jednotka CD/DVD/CD-RW• Sieťový radič na doske• Sieťový radič CardBus |
| Možnosti zoznamu zavádzania | Umožňuje zmeniť možnosti zavádzania systému. <ul style="list-style-type: none">• Starší• UEFI |
| Dátum/Čas | Umožňuje zmeniť dátum a čas. |

Konfigurácia systému

| | |
|---------------------------|---|
| Integrovaný sieťový radič | Umožňuje nakonfigurovať integrovaný sieťový radič. Máte tieto možnosti: <ul style="list-style-type: none">• zakázané;• povolené;• povolené s protokolom PXE;• povolené s obrazovým serverom. <p>Predvolené nastavenie: Povolené s protokolom PXE</p> |
| Správa systému | Umožňuje ovládať mechanizmy správy systému. Máte tieto možnosti: <ul style="list-style-type: none">• zakázané;• iba upozornenia;• ASF 2.0• DASH/ASF 2.0. <p>Predvolené nastavenie: Zakázané</p> |
| Sériový port | Identifikuje a určuje nastavenia sériového portu. Pre sériový port môžete nastaviť nasledujúce možnosti: <ul style="list-style-type: none">• zakázané;• automaticky;• COM1;• COM2;• COM3;• COM4. <p> POZNÁMKA: Operačný systém môže vyčleniť zdroje aj vtedy, keď je toto nastavenie zakázané.</p> |
| Paralelný port | Umožňuje nakonfigurovať paralelný port na doku. Máte tieto možnosti: <ul style="list-style-type: none">• zakázané;• AT;• PS2;• ECP;• DMA1; |

Konfigurácia systému

- DMA3.

Predvolené nastavenie: **AT**

Sériový port

Umožňuje nakonfigurovať integrovaný sériový port. Máte tieto možnosti:

- zakázané;
- COM1;
- COM2;
- COM3;
- COM4.

Predvolené nastavenie: **COM1**

Prevádzka SATA

Umožňuje nakonfigurovať ovládač internej jednotky SATA. Máte tieto možnosti:

- zakázané;
- ATA;
- AHCI.

Predvolené nastavenie: **AHCI**



POZNÁMKA: Zariadenie SATA je nakonfigurované tak, aby podporovalo režim RAID.

Radič USB

Umožňuje ovládať radič USB. Máte tieto možnosti:

- povoliť radič USB;
- zakázať pamäťové zariadenie USB;
- zakázať radič USB.

Predvolené nastavenie: **Povoliť radič USB**

Hlásenia SMART

Umožňuje aktivovať monitorovaciu technológiu SMART.

Predvolené nastavenie: **Zakázané**

Disketová jednotka

Umožňuje aktivovať disketové jednotky. Máte tieto možnosti:

- zakázané;
- povolené.

Predvolené nastavenie: **Zakázané**

Rôzne zariadenia

Umožňuje aktivovať alebo zakázať tieto zariadenia:

- interný modem,
- Fixed Bay,
- porty eSATA,
- ochrana pevného disku proti pádu,
- externý port USB,
- mikrofón,
- kamera.

Môžete tiež spoločne povoliť alebo zakázať pamäťovú kartu a rozhranie 1394.

Predvolené nastavenie: Všetky zariadenia sú povolené.

Konfigurácia systému

Podsvietenie klávesnice

Umožňuje nakonfigurovať podsvietenie klávesnice. Máte tieto možnosti:

- zakázané,
- úroveň 25 %,
- úroveň 50 %,
- úroveň 50 %,
- úroveň 100 %.

Predvolené nastavenie: **Úroveň 75 %**

Jednotky

Umožňuje nakonfigurovať jednotky SATA na doske. Máte tieto možnosti:

- SATA-0
- SATA-1
- SATA-4
- SATA-5

Predvolené nastavenie: Všetky jednotky sú povolené.

Video

Jas displeja LCD

Umožňuje nastaviť jas displeja v závislosti od zdroja napájania (pri napájaní batériou a so sieťovým adaptérom).



POZNÁMKA: Nastavenie Video je viditeľné iba vtedy, keď je do systému nainštalovaná grafická karta.

Zabezpečenie

Heslo správcu

Umožňuje nastaviť, zmeniť alebo odstrániť heslo správcu.



POZNÁMKA: Pred nastavením hesla do systému alebo prístupu na pevný disk musíte nastaviť heslo správcu.



POZNÁMKA: Po úspešnej zmene hesla sa táto zmena prejaví okamžite.



POZNÁMKA: Pri vymazaní hesla správcu sa automaticky vymaže aj heslo do systému a heslo prístupu na pevný disk.



POZNÁMKA: Po úspešnej zmene hesla sa táto zmena prejaví okamžite.

Predvolené nastavenie: **Nie je nastavené**

Systémové heslo

Umožňuje nastaviť, zmeniť alebo odstrániť systémové heslo.



POZNÁMKA: Po úspešnej zmene hesla sa táto zmena prejaví okamžite.

Predvolené nastavenie: **Nie je nastavené**

Heslo prístupu na interný pevný disk HDD-0

Umožňuje nastaviť alebo zmeniť vnútornú jednotku pevného systémového disku.



POZNÁMKA: Po úspešnej zmene hesla sa táto zmena prejaví okamžite.

Predvolené nastavenie: **Nie je nastavené**

Vynechanie hesla

Umožňuje povoliť alebo zakázať možnosť vynechať heslo prístupu do systému alebo na interný pevný disk, pokiaľ je nastavené. Máte tieto možnosti:

- zakázané;

Zabezpečenie

| | |
|--|---|
| | <ul style="list-style-type: none">• znovu umožniť vynechanie. |
| Zmena hesla | <p>Predvolené nastavenie: Zakázané</p> <p>Umožňuje zapnúť zakázanie prístupu do systému a na pevný disk, ak je nastavené heslo správcu.</p> <p>Predvolené nastavenie: Možnosť Povolit' zmeny hesla aj inou osobou ako správca nie je vybraná.</p> |
| Silné heslo | <p>Umožňuje vynútiť zadávanie iba silných hesiel.</p> <p>Predvolené nastavenie: Možnosť Povolit' silné heslá nie je vybraná.</p> |
| Prístup k OROM pomocou klávesnice | <p>Umožňuje počas zavádzania systému zobrazit' pomocou klávesových skratiek obrazovky konfigurácie ROM. Máte tieto možnosti:</p> <ul style="list-style-type: none">• povoliť;• povoliť raz;• zakázať. <p>Predvolené nastavenie: Povolit'</p> |
| Zabezpečenie modulu TPM | <p>Umožňuje povoliť modul TPM počas spúšťania programu POST.</p> <p>Predvolené nastavenie: Voľba je zakázaná.</p> |
| Computrace | <p>Umožňuje povoliť alebo zakázať voliteľný softvér Computrace. Máte tieto možnosti:</p> <ul style="list-style-type: none">• deaktivovať;• zakázať;• aktivovať. <p> POZNÁMKA: Možnosti aktivovať a deaktivovať trvalo aktivujú resp. deaktivujú túto funkciu. Ďalšie zmeny už nebudú povolené.</p> <p>Predvolené nastavenie: Deaktivovať</p> |
| Podpora procesora XD | <p>Umožní povoliť režim Execute Disable procesora.</p> <p>Predvolené nastavenie: Povolit' podporu procesora XD</p> |
| Zmeny nastavení bez oprávnenia správcu | <p>Umožní určiť, či je možné vykonávať zmeny týchto nastavení vtedy, keď je nastavené heslo správcu. Ak je táto možnosť zakázaná, možnosti nastavení budú uzamknuté a dostupné iba na heslo správcu.</p> |
| Konfigurácia hesla | <p>Umožní vám určiť minimálnu a maximálnu dĺžku systémového hesla a hesla správcu.</p> |
| Blokovanie heslom správcu | <p>Umožní zabrániť používateľom vstúpiť do nastavení, pokiaľ je nastavené heslo správcu.</p> <p>Predvolené nastavenie: Možnosť Povolit' blokovanie heslom správcu nie je vybraná.</p> |

Výkon

| | |
|----------------------------------|--|
| Podpora viacjadrových procesorov | <p>V tomto poli môžete určiť, či môže byť proces spustený na jednom jadre alebo na všetkých jadrách. Výkon niektorých aplikácií sa so zvýšením počtu jadier zlepšuje. Táto možnosť je štandardne povolená. Pomocou nej môžete povoliť alebo zakázať podporu viacerých jadier procesora. Máte tieto možnosti:</p> |
|----------------------------------|--|

Výkon

| | |
|-----------------------|--|
| | <ul style="list-style-type: none">• všetky;• 1;• 2. |
| Intel® SpeedStep™ | Predvolené nastavenie: Všetky Umožňuje povoliť alebo zrušiť funkciu Intel SpeedStep. Predvolené nastavenie: Povoliť funkciu SpeedStep |
| Ovládanie stavov C | Umožní povoliť alebo zakázať ďalšie stavy spánku procesora. Predvolené nastavenie: Možnosti Stavy C, C3, C6, Rozšírené stavy C a C7 sú povolené. |
| Obmedziť CPUID | Umožní stanoviť maximálnu hodnotu, ktorú štandardná funkcia CPUID procesora bude podporovať. Predvolené nastavenie: Povoliť funkciu CPUID |
| Intel® TurboBoost™ | Umožňuje povoliť alebo zakázať režim Intel TurboBoost pre procesor. Predvolené nastavenie: Povoliť funkciu Intel TurboBoost |
| Riadenie hypervlákien | Umožňuje povoliť alebo zakázať používanie hypervlákien. Predvolené nastavenie: Povolené |

Správa napájania

| | |
|-----------------------------------|---|
| Správanie napájania | Umožňuje povoliť alebo zakázať automatické zapnutie počítača, pokiaľ je pripojený sieťový adaptér. Predvolené nastavenie: Možnosť Zobudenie po pripojení sieťového adaptéra nie je vybraná. |
| Čas automatického zapnutia | Môžete nastaviť čas, kedy sa má počítač automaticky zapnúť. Máte tieto možnosti: <ul style="list-style-type: none">• zakázané;• každý deň;• pracovné dni. Predvolené nastavenie: Zakázané |
| Podpora zobúdzania pomocou USB | Môžete určiť, či sa počítač po pripojení zariadenia USB má prebudiť z pohotovostného režimu.  POZNÁMKA: Táto funkcia je aktívna, len ak je pripojený sieťový adaptér. Ak odpojíte sieťový adaptér od počítača v pohotovostnom režime, nastavenie systému zruší napájanie všetkých portov USB s cieľom šetriť kapacitu batérie. |
| Ovládanie bezdrôtového pripojenia | Umožňuje zapnúť alebo vypnúť funkciu, ktorá automaticky prepína z káblových alebo bezdrôtových sietí bez ohľadu na fyzické spojenie. Predvolené nastavenie: Zakázané |
| Prebudenie počítača po sieti | Môžete povoliť alebo zakázať funkciu, ktorá zapne vypnutý počítač po signáli prijatom cez sieť LAN. Predvolené nastavenie: Zakázané |
| ExpressCharge | Môžete povoliť alebo zakázať funkciu ExpressCharge. <ul style="list-style-type: none">• štandardné; |

Správa napájania

- ExpressCharge.

Predvolené nastavenie: **Štandardné**

Správanie nabíjačky

Môžete povoliť alebo zakázať nabíjačku batérie. Máte tieto možnosti:

- zakázané;
- povolené.

Predvolené nastavenie: **Povolené**

Správanie testu POST

Varovania adaptéra

Umožňuje povoliť alebo zakázať varovné správy systému BIOS, pokiaľ používate určitý typ napájacích adaptérov.

Predvolené nastavenie: **Povoliť varovania adaptéra**

Myš/dotyková podložka

Môžete definovať reakciu systému na vstupy z myši a dotykovej podložky. Máte tieto možnosti:

- sériová myš;
- myš PS2;
- dotyková podložka/myš PS-2.

Predvolené nastavenie: **Dotyková podložka/myš 2**

Povoliť funkciu Numlock

Môžete povoliť funkciu Numlock pri spúšťaní počítača.

Predvolené nastavenie: **Povoliť siet'**

Emulácia USB

Umožňuje povoliť alebo zakázať staršiu funkciu emulácie USB.

Predvolené nastavenie: **Povoliť staršiu funkciu emulácie USB.**

Emulácia klávesu Fn

Môžete nastaviť, či sa má stlačením tlačidla <Scroll Lock> simulovať funkcia klávesu <Fn>

Predvolené nastavenie: **Povoliť emuláciu klávesu Fn**

Klávesové skratky testu POST

Môžete povoliť zobrazenie správy na prihlasovacej obrazovke obsahujúcej poradie klávesov, ktorými sa používateľ dostane do ponuky možností nastavenia systému.

Predvolené nastavenie: **Povoliť ponuku možností zavádzania F12**

Fastboot

Môžete určiť nastavenie, pomocou ktorého je možné urýchliť proces zavádzania systému. Máte tieto možnosti:

- minimálne;
- podrobne;
- automaticky.

Predvolené nastavenie: **Podrobne**

Podpora virtualizácie

Virtualizácia

Umožňuje povoliť alebo zrušiť technológiu virtualizácie spoločnosti Intel.

Predvolené nastavenie: **Povoliť technológiu virtualizácie spoločnosti Intel**

Bezdrôtové pripojenie

| | |
|--------------------------------|--|
| Bezdrôtový prepínač | Umožňuje nastaviť, ktoré bezdrôtové zariadenia bude možné ovládať bezdrôtovým prepínačom. Máte tieto možnosti: <ul style="list-style-type: none">• WWAN;• WLAN;• Bluetooth. Predvolené nastavenie: Sú vybrané všetky možnosti. |
| Povolit' bezdrôtové zariadenie | Umožňuje povoliť alebo zakázať bezdrôtové zariadenia. |

Údržba

| | |
|-------------------|--|
| Servisný štítok | Zobrazí servisný štítok počítača. |
| Inventárny štítok | Umožňuje vytvoriť inventárny štítok systému, ak ešte nebol nastavený. Táto možnosť nie je štandardne nastavená. |
| Hlásenia SERR | Riadi mechanizmus hlásení SERR. Táto možnosť nie je štandardne nastavená. Niektoré grafické karty vyžadujú, aby bol mechanizmus hlásení SERR zakázaný. |

Systémové záznamy

| | |
|------------------------|--|
| Udalosti systému BIOS | Môžete zobrazit' a vymazať udalosti POST systému BIOS. |
| Udalosti DellDiag | Môžete zobrazit' a vymazať udalosti DellDiag |
| Tepelné udalosti | Môžete zobrazit' a vymazať tepelné udalosti. |
| Udalosti napájania | Môžete zobrazit' a vymazať udalosti napájania. |
| Udalosti BIOS Progress | Môžete zobrazit' a vymazať udalosti BIOS Progress. |

Diagnostika

Diagnostika

Indikátory stavu zariadenia



Svieti, keď zapnete počítač, a bliká, keď je počítač v režime riadenia spotreby.



Svieti vtedy, keď počítač číta alebo zapisuje údaje.



Neprerušovane svieti alebo bliká, čím indikuje stav nabitia batérie.



Svieti vtedy, ak je povolená bezdrôtová sieť.



Svieti vtedy, ak je povolená bezdrôtová technológia Bluetooth. Ak chcete bezdrôtovú technológiu Bluetooth vypnúť, kliknite pravým tlačidlom myši na ikonu v paneli úloh a vyberte možnosť **Vypnúť rádiovú technológiu Bluetooth**

Stav nabitia batérie

Ak je počítač pripojený do elektrickej zásuvky, indikátor batérie funguje takto:

Striedavo bliká žlté a modré svetlo

K laptopu je pripojený sieťový adaptér, ktorý spoločnosť Dell neoverila alebo ho nepodporuje.

Striedavo bliká žlté svetlo a trvalo svieti modré svetlo

Dočasná porucha batérie s pripojeným napájacím adaptérom.

Trvalo bliká žlté svetlo

Závažná porucha batérie s pripojeným napájacím adaptérom.

Svetlo nesvieti

Batéria je v stave plného nabitia s pripojeným sieťovým adaptérom.

Neprerušovane svieti biele svetlo

Batéria je v stave plného nabitia s pripojeným sieťovým adaptérom.

Stav a nabitie batérie

Ak chcete skontrolovať nabitie batérie, stlačte a uvoľnite tlačidlo na ukazovateli stavu nabitia batérie, čím sa rozsvietia kontrolky úrovne nabitia. Každá z nich predstavuje približne 20 percent celkovej kapacity batérie. Ak sa napríklad rozsvietia štyri kontrolky, znamená to, že batéria má ešte 80 % svojej kapacity. Ak sa nerozsvieti žiadna kontrolka, batéria je vybitá.

Ak chcete skontrolovať stav batérie pomocou ukazovateľa stavu nabitia, stlačte a podržte tlačidlo na ukazovateli aspoň na tri sekundy. Ak sa nerozsvieti žiadna kontrolka, je batéria v dobrom stave a ostáva jej aspoň 80 percent pôvodnej kapacity. Každá kontrolka predstavuje postupnú degradáciu stavu batérie. Ak sa zobrazí päť kontroliek, ostáva batérii menej než 60 percent kapacity a mali by ste uvažovať o jej výmene.

Indikátory stavu klávesnice

Kontrolky umiestnené nad klávesnicou indikujú tieto stavy:



Svieti, keď je povolená numerická klávesnica.



Svieti, keď sa aktivuje funkcia Caps Lock.



Zapne sa, keď sa aktivuje funkcia Scroll Lock.

Kontaktovanie spoločnosti Dell

Kontaktovanie spoločnosti Dell

 **POZNÁMKA:** Ak nemáte aktívne pripojenie na internet, kontaktné informácie nájdete vo faktúre, dodacom liste, účtenke alebo v produktovom katalógu spoločnosti Dell.

Spoločnosť Dell ponúka niekoľko možností podpory a servisu on-line a telefonicky. Dostupnosť sa však líši v závislosti od danej krajiny a produktu a niektoré služby nemusia byť vo vašej oblasti dostupné. Kontaktovanie spoločnosti Dell v súvislosti s predajom, technickou podporou alebo službami zákazníkom:

1. Navštívte webovú lokalitu **support.dell.com**.
2. Vyberte kategóriu podpory.
3. Ak nie ste zákazník z USA, vyberte kód svojej krajiny v dolnej časti stránky **support.dell.com** alebo voľbou **Všetky** zobrazte všetky možnosti.
4. V závislosti od konkrétnej potreby vyberte prepojenie na vhodnú službu alebo technickú podporu.